

Estratto 1:2000 Piano Strutturale Var. generale_Strategie del piano Sistemi, sottosistemi, UTOE - TAVOLA P02 Est

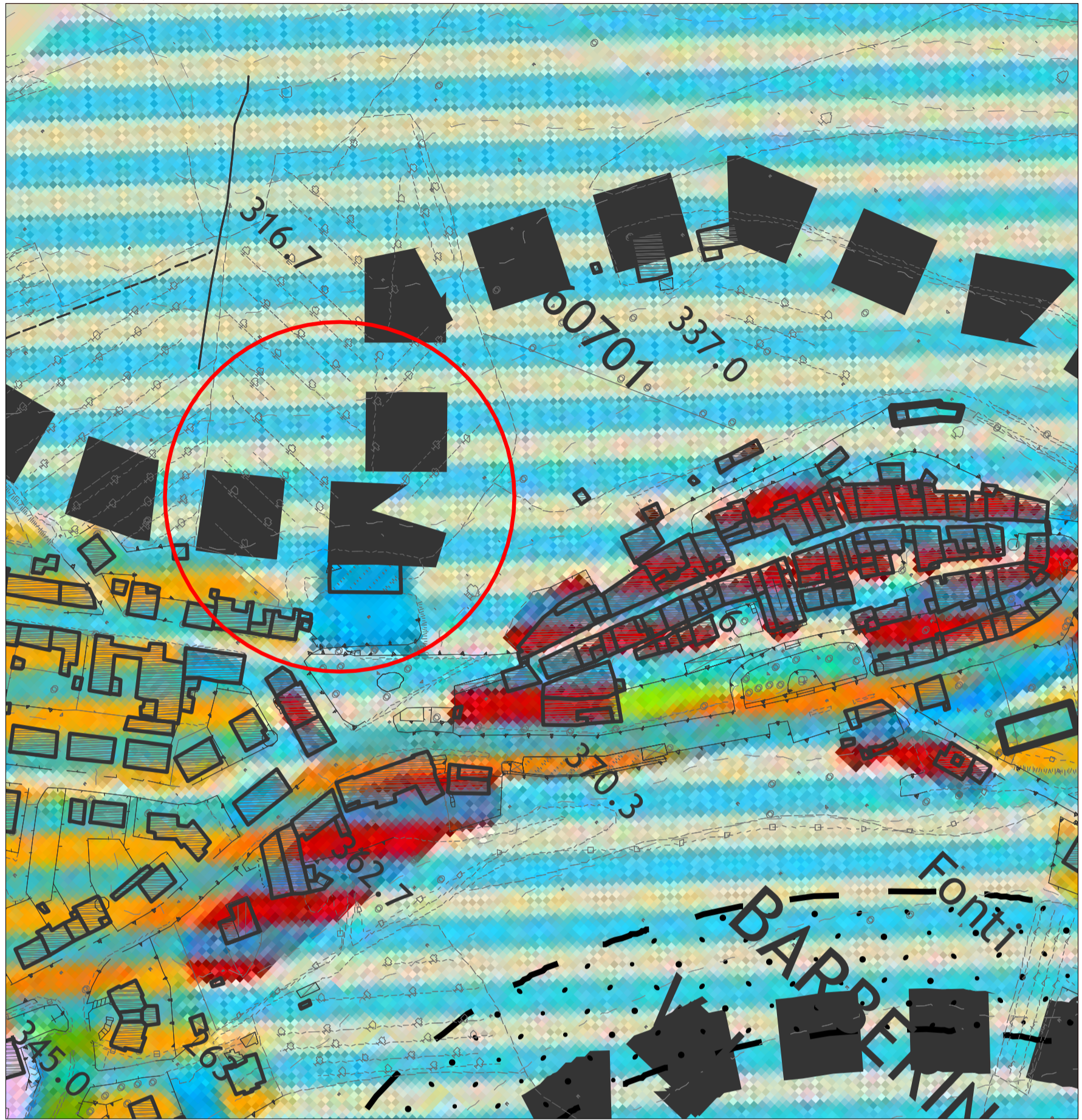

Stato vigente

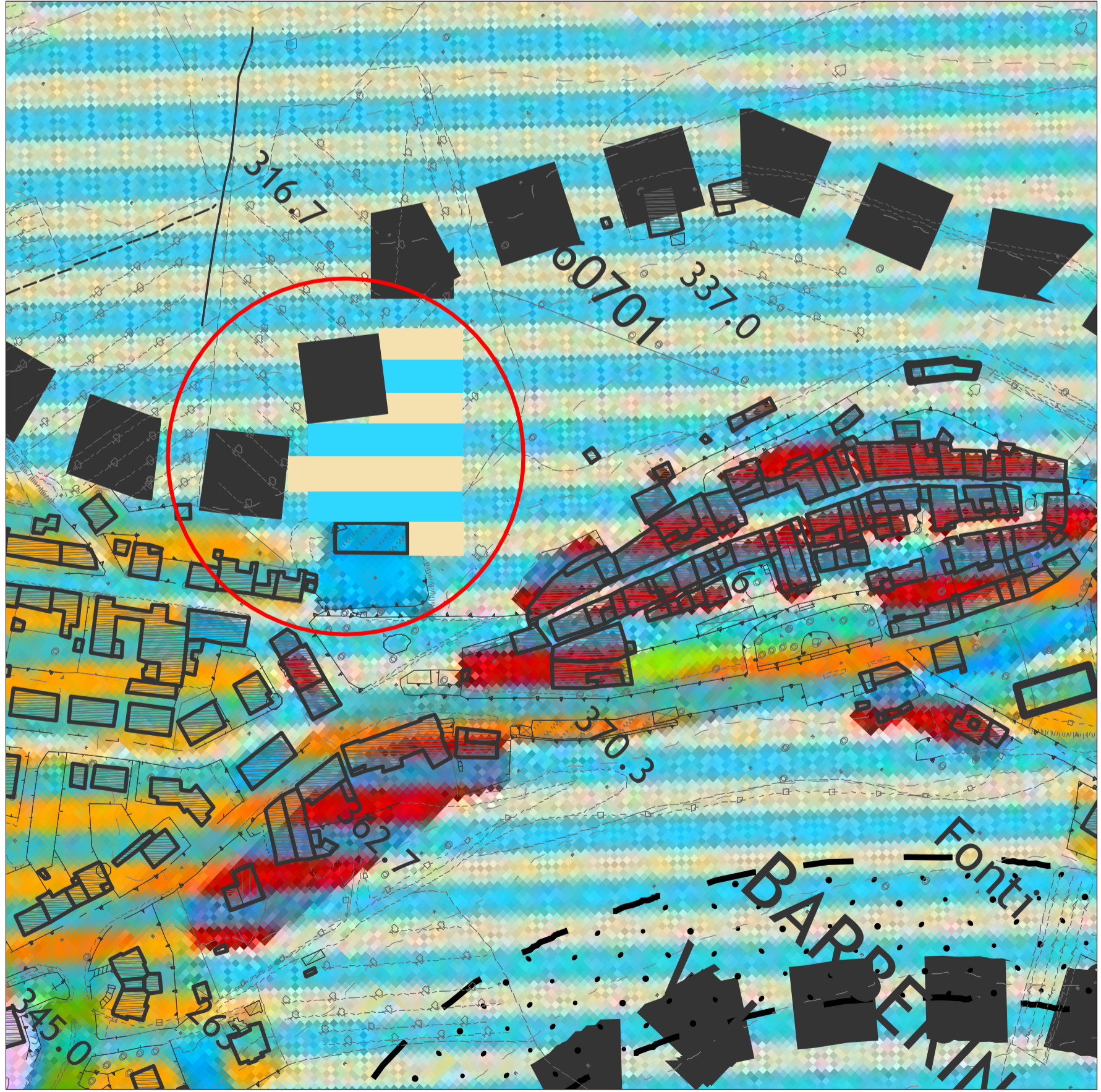
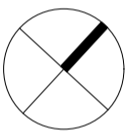

Stato variato

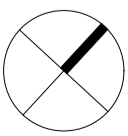

- Confine comunale
- Reticolo idrografico
- Sistemi territoriali e UTOE**
- 1 Sistema territoriale delle Colline del Chianti
 - 1.1 Sub-sistema: Area agricola produttiva collinare
 - 1.2/5 UTOE
- 2 Sistema territoriale delle Colline dell'Elsa
 - 2.1 Sub-sistema: Area agricola produttiva collinare
 - 2.2/9 UTOE
- 3 Sistema territoriale del Fondovalle dell'Elsa
 - 3.1 Sub-sistema: Area agricola produttiva pianeggiante
 - 3.2/5 UTOE
- Perimetro UTOE
- Infrastrutture per la mobilità**
- Linea ferroviaria ■ Snodo ferroviario de La Zambra
- Viabilità esistente**
- Strade extraurbane principali di tipo B
- Strade extraurbane secondarie di tipo C
- Strade locali di tipo F
- Strade urbane di quartiere di tipo E
- Viabilità di progetto**
- Corridoio infrastrutturale
- Percorsi escursionistici attrezzati
- Polarità territoriali**
- Centralità urbane ■ Poli scolastici-sportivi
- Poli di interesse turistico ■ Parco fluviale dell'Elsa
- Insedimenti urbani**
- Tessuti storici ■ Tessuti commerciali
- Tessuti consolidati ■ Attrezzature e servizi
- Tessuti produttivi ■ Aree verdi

 **Comune di BARBERINO TAVARNELLE**
Città Metropolitana di Firenze

Ufficio Lavori Pubblici

Variante al Piano Strutturale e al Regolamento Urbanistico
e
Ampliamento parcheggio a Barberino Val D'Elsa

Tavola	Oggetto:	
3	Stato vigente e stato modificato Estratto PS - Tavola P02 est	
Scala:	1:2000	
Formato tavola:	A1	
Formato file:		
Cartella:	LavPub- Comune Barb-Tav/Parch. centro storico/Esecutivo	
Data:	6 Dicembre 2022	Revisione:

Progettisti:	Arch. M. Alessandra Saltarin
Collaboratori:	
Responsabile del procedimento:	P.E. Nino Renato Beninati