

COMUNE DI TAVARNELLE V.d.P. (FI)

Marchesi Antinori S.p.A.

BADIA A PASSIGNANO- LOC. CASTELROTTO

ALL.02

PIANO ATTUATIVO ai sensi dell' art. 119 L.R.65/2014,
in contestuale variante al Regolamento Urbanistico, per recupero a fini residenziali, mediante
demolizione e parziale ricostruzione, del complesso di prefabbricati ex-agricoli dismessi del
Podere Castelrotto in località Badia a Passignano, con riqualificazione paesaggistica e ambientale
dell'intero contesto.

PROGETTO	Bernardo Tori studio di architettura <small>Via San Niccolò n° 68 cap 50125, Firenze tel. 055/2476931 b.tori@bernardotori.it www.studiotori.it</small>
CONSULENZA TECNICA	Consulenza geotecnica e geologica: IdroGeo Srl - Via S. Pellico 14/16, 50052 Certaldo

OGGETTO: Simulazioni fotografiche dell'ipotesi di progetto

STATO DI FATTO - STATO DI PROGETTO

I PROGETTISTI

Arch. Bernardo Tori
Via S. Niccolò, 68
50125 - Firenze

LA PROPRIETA'

Marchesi Antinori Spa
Piazza degli Antinori, 3
50123 - Firenze
P. iva: 05087460480

NOME FILE	TIPO DI DOCUMENTO	SCALA	DATA
	Allegato grafico	-	01/08/2016

SPAZIO RISERVATO ALL'UFFICIO





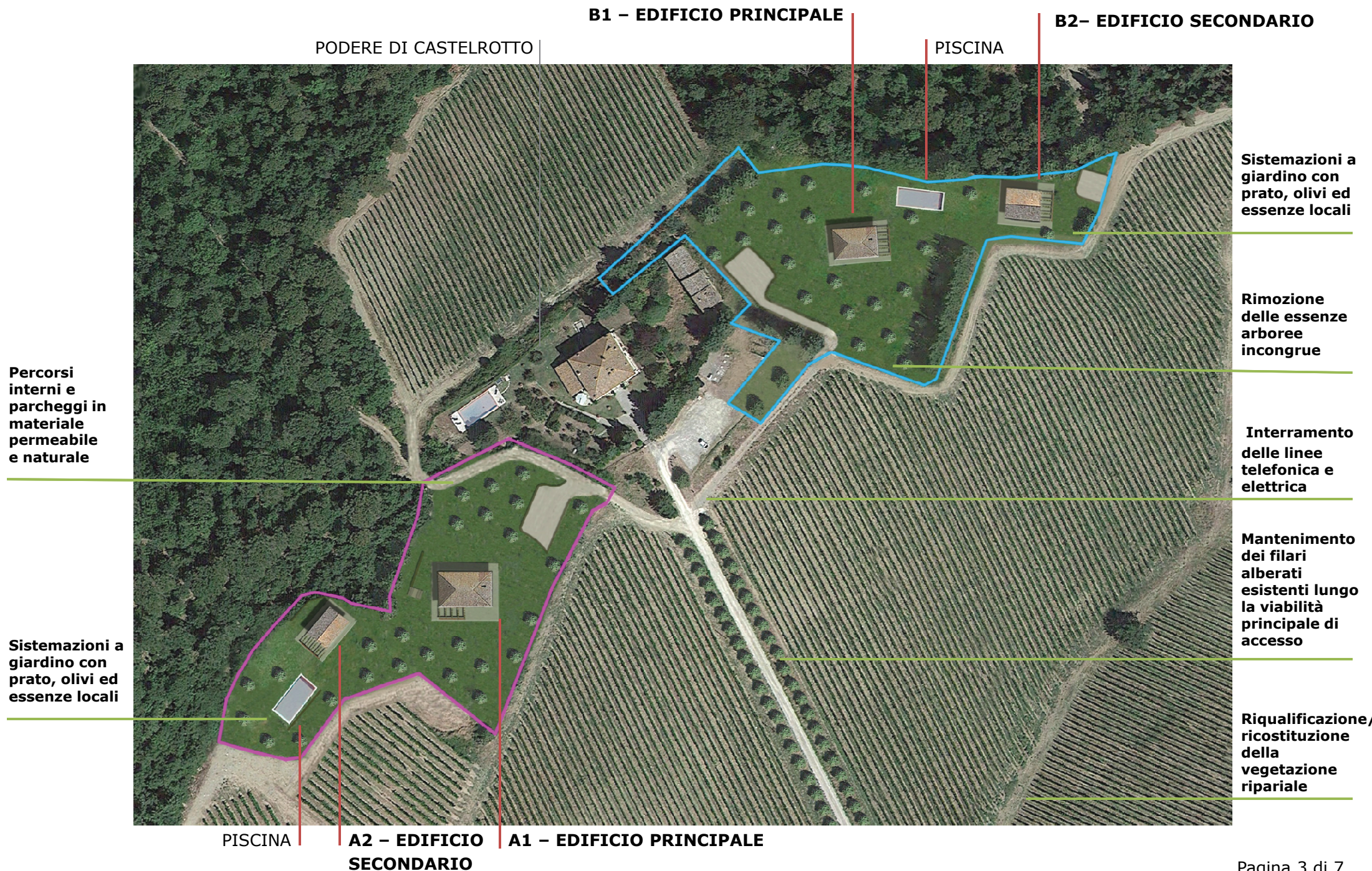



**A2- EDIFICIO
SECONDARIO**

A1 - EDIFICIO PRINCIPALE

PODERE DI CASTELROTTO

B1 - EDIFICIO PRINCIPALE

**B2- EDIFICIO
SECONDARIO**





