



Comune di Barberino - Tavarnelle

Allegato A - Mappa delle localizzazioni - Anno 2022

Piano territoriale per l'installazione di Stazioni Radio Base per la telefonia mobile e assimilabili



Ipotesi di Localizzazioni

N°	Ipotesi Localizzazione	Gestore	Proprietà	Note
1	Torre Piezometrica	TIM	Comunale	Nuovo impianto -
2	Area Cimitero Tavarnelle c/o Impianto esistente	ILIAD - LINKEM FASTWEBBAIR	Comunale	Cositing -
3	Area Cimitero Tavarnelle Secondo Palo	TIM - VODAFONE	Comunale	Nuovo impianto -
4	Torre Piezometrica Str.Spoiano	WINDTRE - LINKEM FASTWEBBAIR	Comunale	Nuovo impianto -
5	Area Parcheggio Via Pisana	WINDTRE - ILIAD	Comunale	Nuovo impianto
6	Area Via Caduti di Nassirya	WINDTRE - ILIAD	Comunale	Nuovo impianto
7	Area Parcheggio Std di Chiano-Via Collodi	TIM	Comunale	Nuovo impianto -
8	Area Comunale Zona Sambuca	VODAFONE	Comunale	Nuovo impianto
9	Area ex cimitero di Sambuca	TIM* VODAFONE	Comunale	Nuovo impianto

*Nota: La soluzione "Area ex cimitero di Sambuca" viene proposta come possibile sito a disposizione per l'area di ricerca presentata dall'operatore TIM ma non è da considerarsi come unica possibile soluzione in quanto non equivalente ad un sito all'interno dell'areale di ricerca.

Aree di Ricerca per le quali si demanda a candidato individuato dal gestore

Gestore	Codice	Nome
TIM	\	SAN DONATO IN POGGIO 2
VODAFONE	\	BONAZZA
ILIAD	FI50021_001	\
ILIAD	FI50028_001	\
ILIAD	FI50028_003	\
LINKEM	SARF2	\
FASTWEBBAIR	SARF2	\

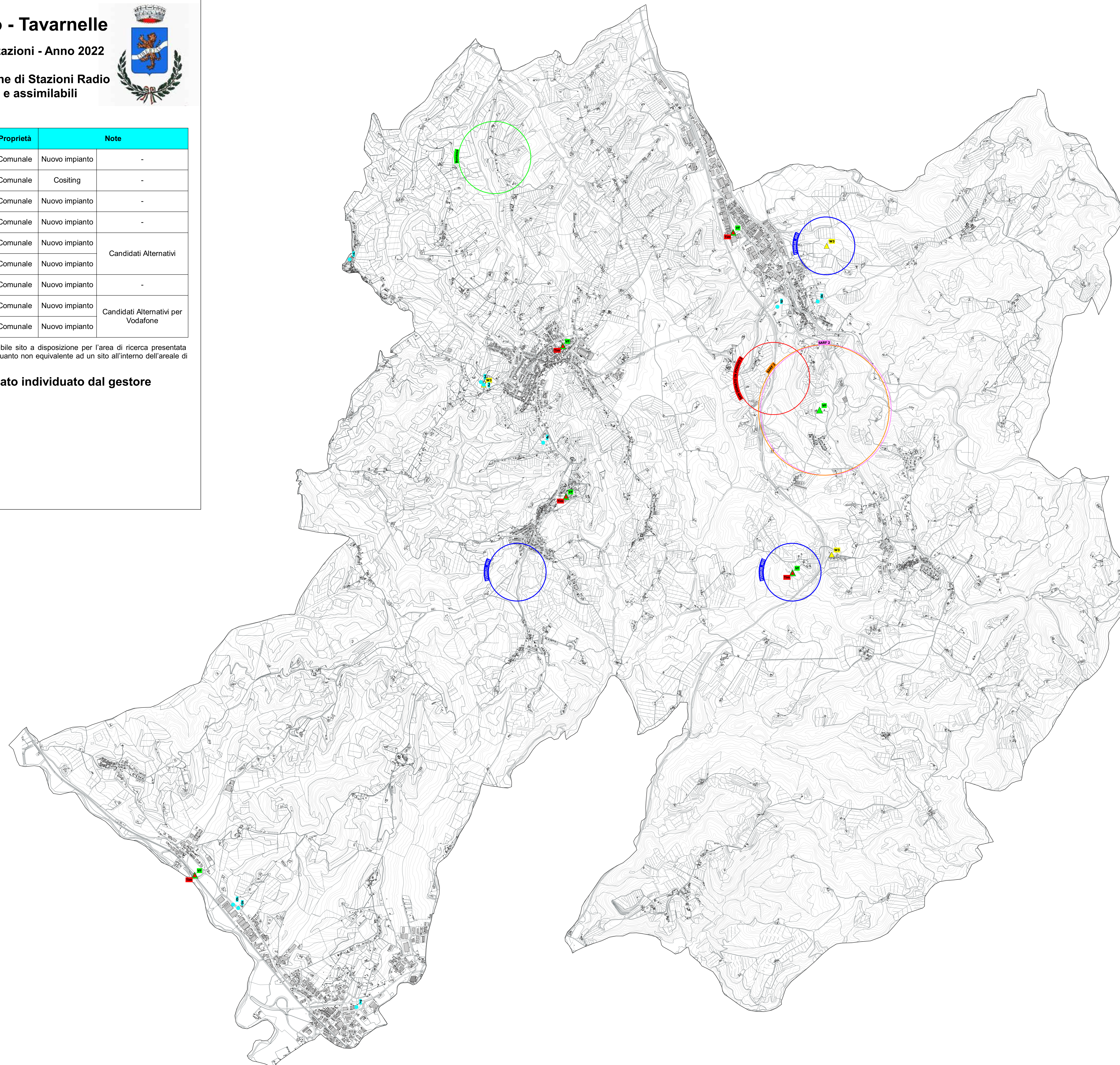

Legenda

- Ipotesi Localizzazione
- ▲ TIM Impianti Attivi (Tim)
- ▲ VODAFONE Impianti Attivi (VF)
- ▲ WINDTRE Impianti Attivi (W3)

Aree di Ricerca per le quali si demanda a candidato individuato dal gestore

- Tim
- Vodafone
- Iliad
- Linkem
- Fastwebair