

COMUNE DI BARBERINO TAVARNELLE

PIANO STRUTTURALE

David Baroncelli – Sindaco
Pietro Bucciarelli –
progettista e RUP
Irene Sabatini e Clara
Bozzi – collaboratrici
Gianna Magnani - Garante
dell'informazione e della
partecipazione

Studi geologici, idraulici e sismici - Progeo Engineering
srl: (Massimiliano Rossi, Fabio Poggi, Davide Giovannuzzi,
Mirko Frasconi, Laura Galmacci, Luca Berlingozzi)
Schedatura edifici - Studio associato di Urbanistica e
Architettura (Gianni Maffei Cardellini e Alberto Montemagni)
Archeologia Alberto Agresti
VAS - Annalisa Pirrello
Collaudo elaborati - LDP progetti gis

Supporto scientifico
Laboratorio Regional Design-
Dipartimento di Architettura-
Università degli Studi di
Firenze
(Resp. Scient, Giuseppe De
Luca, Valeria Lingua, Luca Di
Figlia, Elisa Caruso, Martina
Franco)

A COSA SERVE IL PROCESSO PARTECIPATIVO?

I TEMI DEL CONFRONTO:

1) Lo Statuto del territorio:

Patrimonio territoriale
Territorio urbanizzato e territorio rurale

2) La componente propositiva del PS (le Strategie):

Le UTOE
Il dimensionamento
Le Strategie di piano

QUADRO DI RIFERIMENTO

Avvio del
Procedimento
PSI

(Approvato con
Del. G.C. 09/11/2018)

Processo Partecipativo

- Statuto del territorio
- Strategie

Adozione

Approvazione

Comune di Barberino Tavarnelle

Piano Strutturale



QUADRO DI RIFERIMENTO

Avvio del Procedimento PSI

(Approvato con Del. G.C. 09/11/2018)

Processo Partecipativo

- Statuto del territorio
- Strategie

Adozione

Approvazione

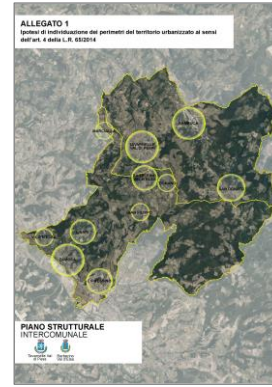

Comune di Barberino Tavarnelle

Piano Strutturale

Quadro Conoscitivo

- Tav. 01 Inquadramento Territoriale
- Tav. 02 Periodizzazione dei sedimi edilizi e della viabilità
- Tav. 03 Uso del suolo
- Tav. 04 Vincoli sovraordinati
- Tav. 05 Rete della mobilità
- Tav. 06 Reti tecnologiche e fasce di rispetto
- Tav. 07 Intervisibilità

- Doc. 01 Ricognizione degli standard urbanistici esistenti

Statuto del territorio

- Tav. 08 Patrimonio territoriale
- Tav. 09 Invariante I PIT-PPR: sistemi morfogenetici
- Tav. 10 Invariante II PIT-PPR: la rete ecologica
- Tav. 11 Invariante III PIT-PPR: i morfotipi insediativi
- Tav. 12 Invariante IV PIT-PPR: i morfotipi rurali
- Tav. 13 Invarianti Strutturali (tavola riassuntiva)
- Tav. 14 Territorio Urbanizzato e Territorio Rurale e ambiti di pertinenza

- Doc. 02 Analisi del territorio urbanizzato
- Doc. 03 Analisi del territorio rurale

Strategie

- Tav. 15 Unità Territoriali Organiche Elementari
- Tav. 16 Criticità e degrado
- Tav. 17 Strategie

Disciplina di piano

QUADRO DI RIFERIMENTO

Avvio del Procedimento PSI

(Approvato con Del. G.C. 09/11/2018)

Processo Partecipativo

- Statuto del territorio
- Strategie

Adozione

Approvazione

Comune di Barberino Tavarnelle

Piano Strutturale

Tav. 08 Patrimonio territoriale

Struttura idrogeomorfologica

Sistema idrografico con ruolo attuale o potenziale di corridoio ecologico

- Reticolo idrografico principale
- Reticolo idrografico secondario
- Specchi d'acqua
- Canalette irrigue
- ▲ Fonte/Sorgente
- ✱ Geosito - Pieve di San Pietro in Bossolo

Struttura ecosistemica

Contesti fluviali

- Corridoio ripariale
- ▨ Pertinenza fluviale

Assetti vegetazionali

- Aree boscate
- Aree ad elevato potenziale di biodiversità
- Nodo secondario forestale

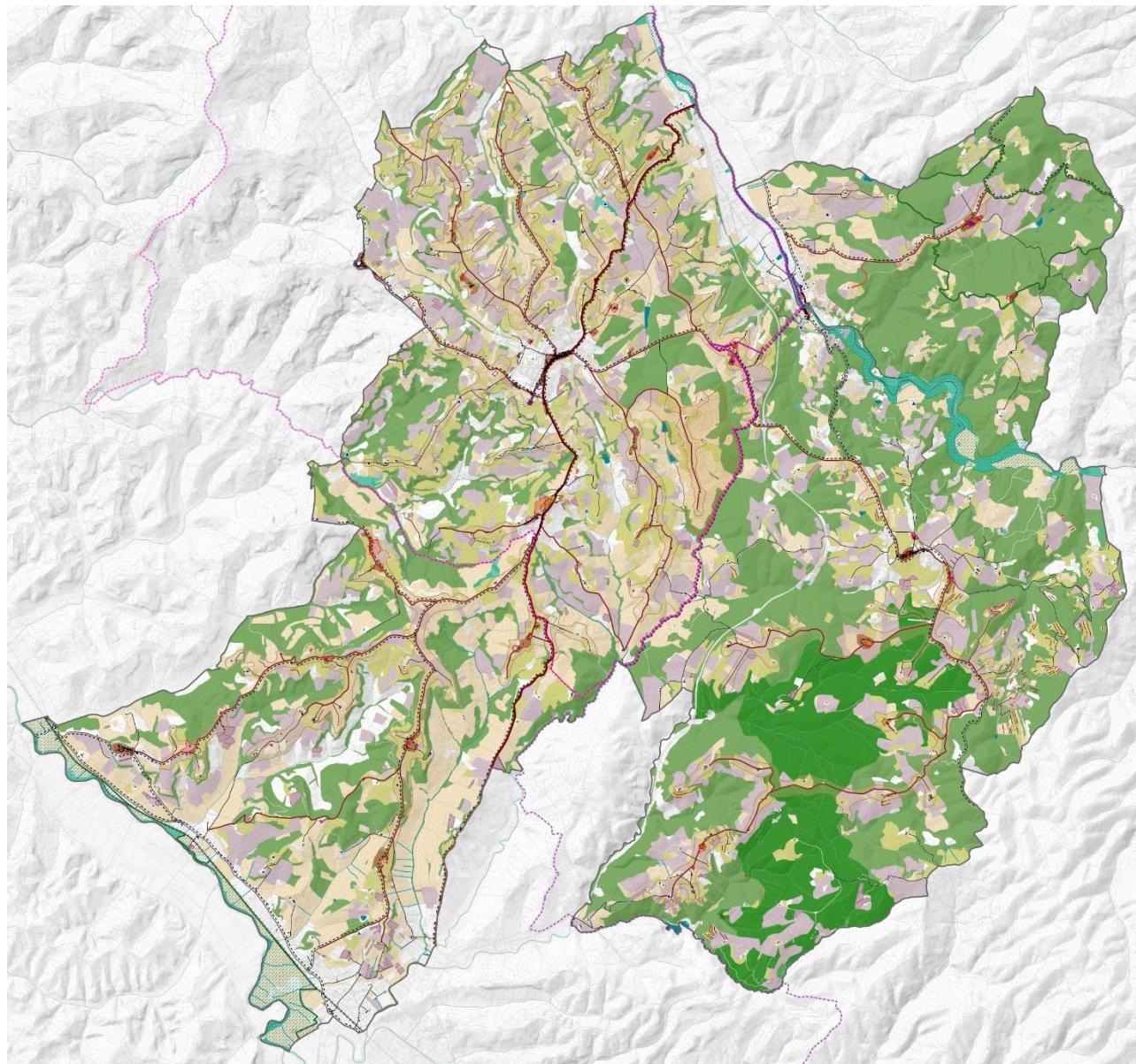

QUADRO DI RIFERIMENTO

Avvio del
Procedimento
PSI

(Approvato con
Del. G.C. 09/11/2018)

Processo
Partecipativo

- Statuto del territorio
- Strategie

Adozione

Approvazione

Comune di Barberino Tavarnelle

Piano Strutturale

Tav. 08 Patrimonio territoriale

Struttura insediativa

- Edificato presente al 1954
- Insediamiento storico
- Nuclei storici
- ★ Zone di interesse archeologico
- ▨ Beni archeologici
- ▨ Beni architettonici
- Viabilità presente al 1954
- - - Percorsi fondativi

Rete ferroviaria

Edifici specialistici

- Villa
- Castello
- Edificio religioso
- Fattoria-Mulino
- Sito di rilevanza storica

Sistema reticolare collinare del Chianti Fiorentino

- Sistema insediativo della Cassia
- Sistema insediativo di crinale
- Crinali insediati

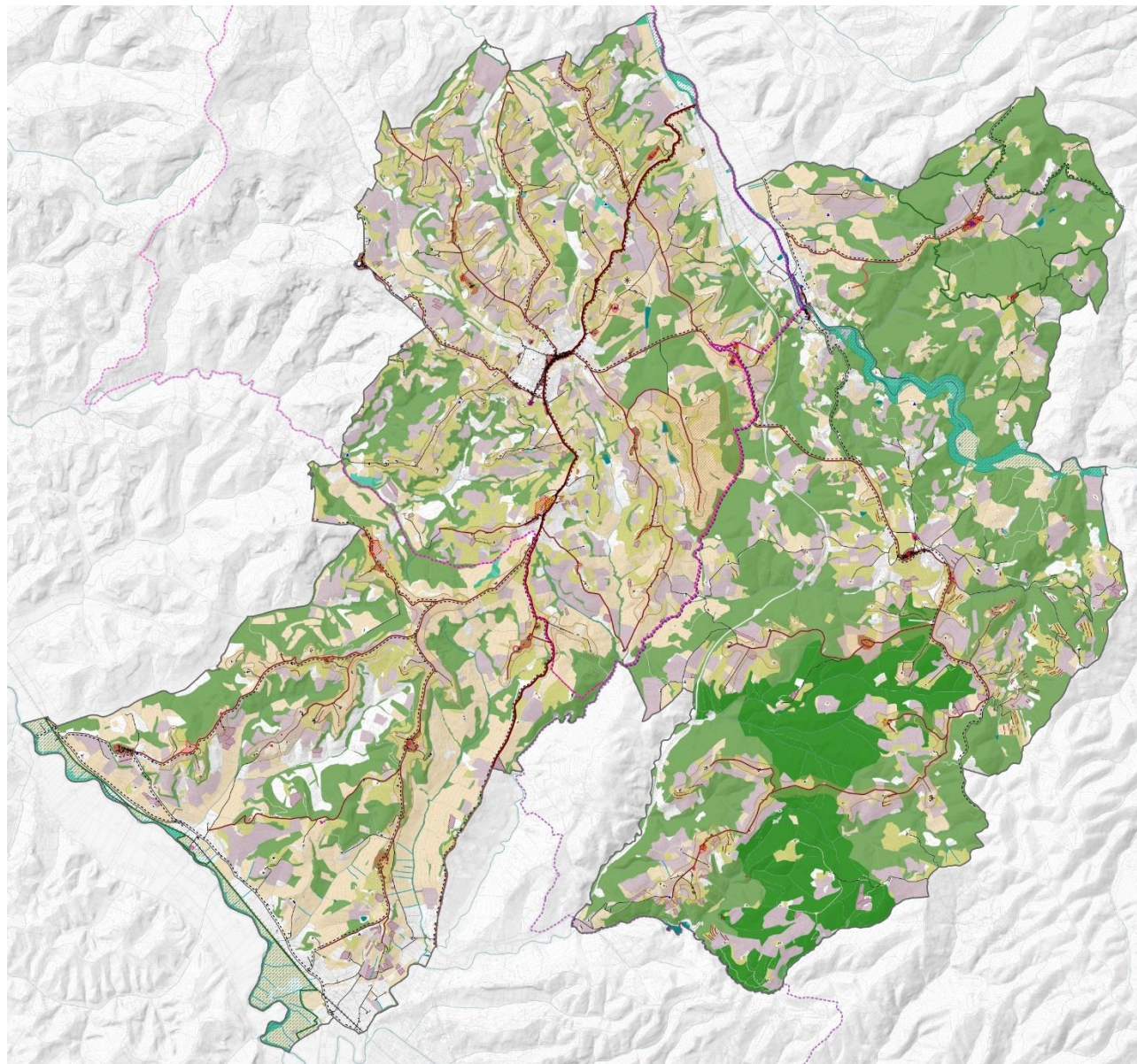

QUADRO DI RIFERIMENTO

Avvio del
Procedimento
PSI

(Approvato con
Del. G.C. 09/11/2018)

**Processo
Partecipativo**

- **Statuto del territorio**
- **Strategie**

Adozione

Approvazione

Comune di Barberino Tavarnelle

Piano Strutturale

Tav. 08 Patrimonio territoriale

Struttura agroforestale

Colture agrarie collinari

 Vigneti tradizionali (derivanti dalla

 Vigneti

 Oliveti

 Sistemi colturali e agroforestali

 Area rurale di pregio

 Muri a secco

Ambiti produzione vinicola di eccellenza

 Chianti Classico

 Chianti dei colli fiorentini



QUADRO DI RIFERIMENTO

Avvio del
Procedimento
PSI

(Approvato con
Del. G.C. 09/11/2018)

Processo Partecipativo

- Statuto del territorio
- Strategie

Adozione

Approvazione

Comune di Barberino Tavarnelle

Piano Strutturale

Tav. 14 Territorio Urbanizzato e Territorio Rurale e ambiti di pertinenza

Legenda

Territorio Urbanizzato

- Territorio Urbanizzato (ai sensi dell'art. 4 della L.R. 65/2014)
- ▨ Ambito periurbano (ai sensi dell'art.67 della L.R. 65/2014)
- ▨ Ambito pertinenza nuclei storici (ai sensi dell'art.66 della L.R. 65/2014)

Territorio Rurale

- Nuclei Rurali Storici (ai sensi dell'art.65 della L.R. 65/2014)
- ▨ Ambiti di pertinenza dei Nuclei Rurali (ai sensi dell'art.66 della L.R. 65/2014)
- Altri insediamenti (ai sensi dell'Art.64, comma 1 lett. d della L.R. 65/2014)
- Aree di protezione storico-ambientale PTCP
- ▨ Aree rurali di pertinenza fluviale (art. 16 Disciplina PIT-PPR)
- Crinali insediati
- Aree ad elevato grado di naturalità (ai sensi dell'art. 64, comma 1 lett. c della L.R. 65/2014)

Interventi oggetto di conferenza di copianificazione (ai sensi dell'Art. 25 della L.R. 65/2014)

- 1- Corridoio infrastrutturale Tavarnelle
- 2- Corridoio infrastrutturale Noce
- 3- Corridoio infrastrutturale San Donato
- 4- Villa dell'Ugo Noce
- 5- Castello del nero località Spicciano
- 6- Ristorante Al Macereto località Sambuca
- 7- Corridoio infrastrutturale barberino
- 8- Corridoio infrastrutturale marcialla
- 9- Impianto sportivo località Vico d'Elsa
- 10- Villa Naldini del Riccio
- 11- Strada Palazuolo
- 12- Strada di Conio
- 13- Sito ex-cava di Pescina
- 14- RSA San Martino a Cozzi

Edificato

- Edificato presente al 1954
- Edificato successivo al 1954

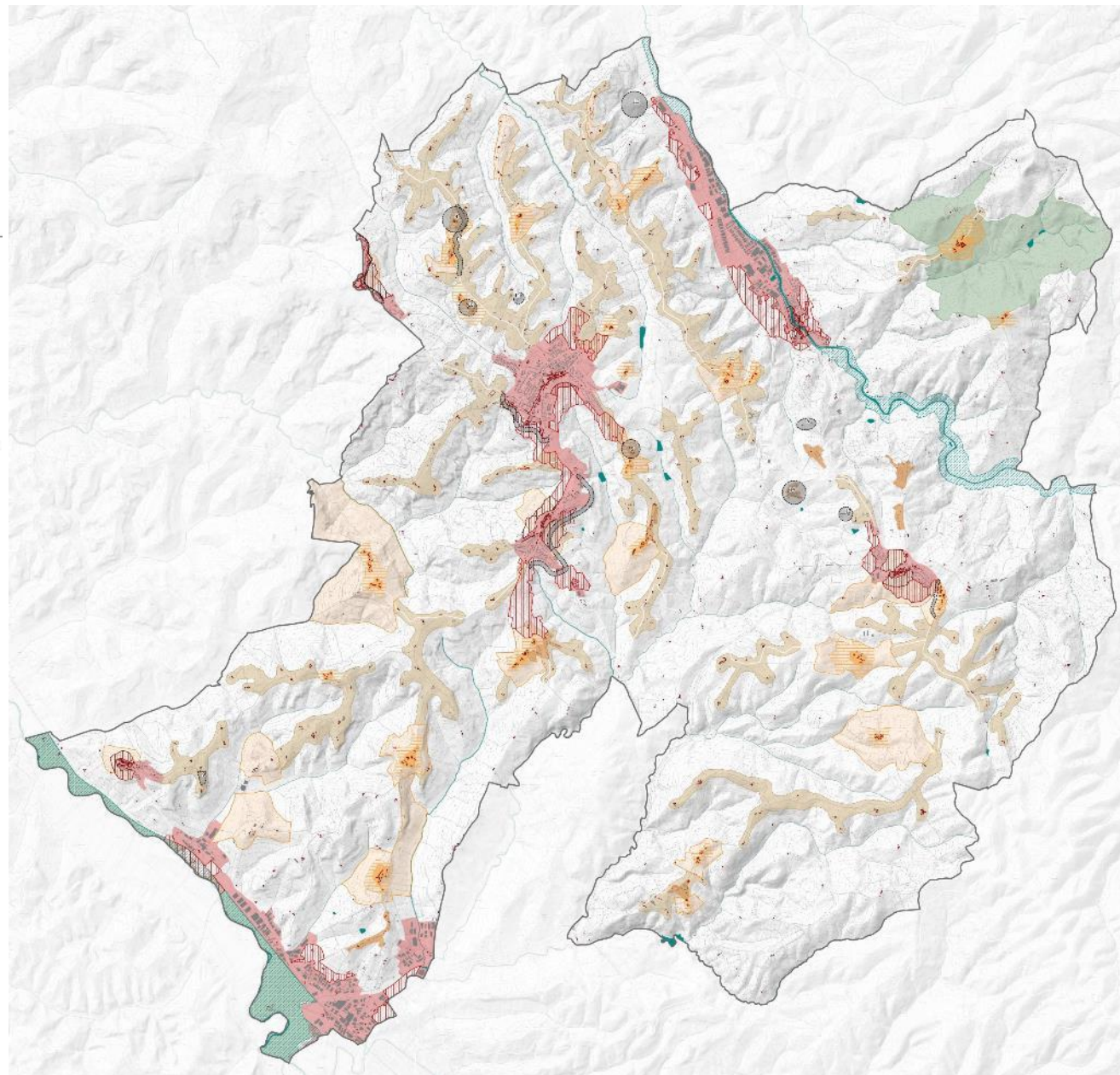

QUADRO DI RIFERIMENTO

Avvio del
Procedimento
PSI

(Approvato con
Del. G.C. 09/11/2018)

Processo
Partecipativo

- Statuto del territorio

- Strategie

Adozione

Approvazione

Comune di Barberino Tavarnelle

Piano Strutturale

Tav. 14
Territorio Urbanizzato e Territorio Rurale e ambiti di pertinenza

Doc. 02 Analisi del territorio urbanizzato

Doc. 03 Analisi del territorio rurale

Territorio Urbanizzato - Capoluogo Barberino Tavarnelle

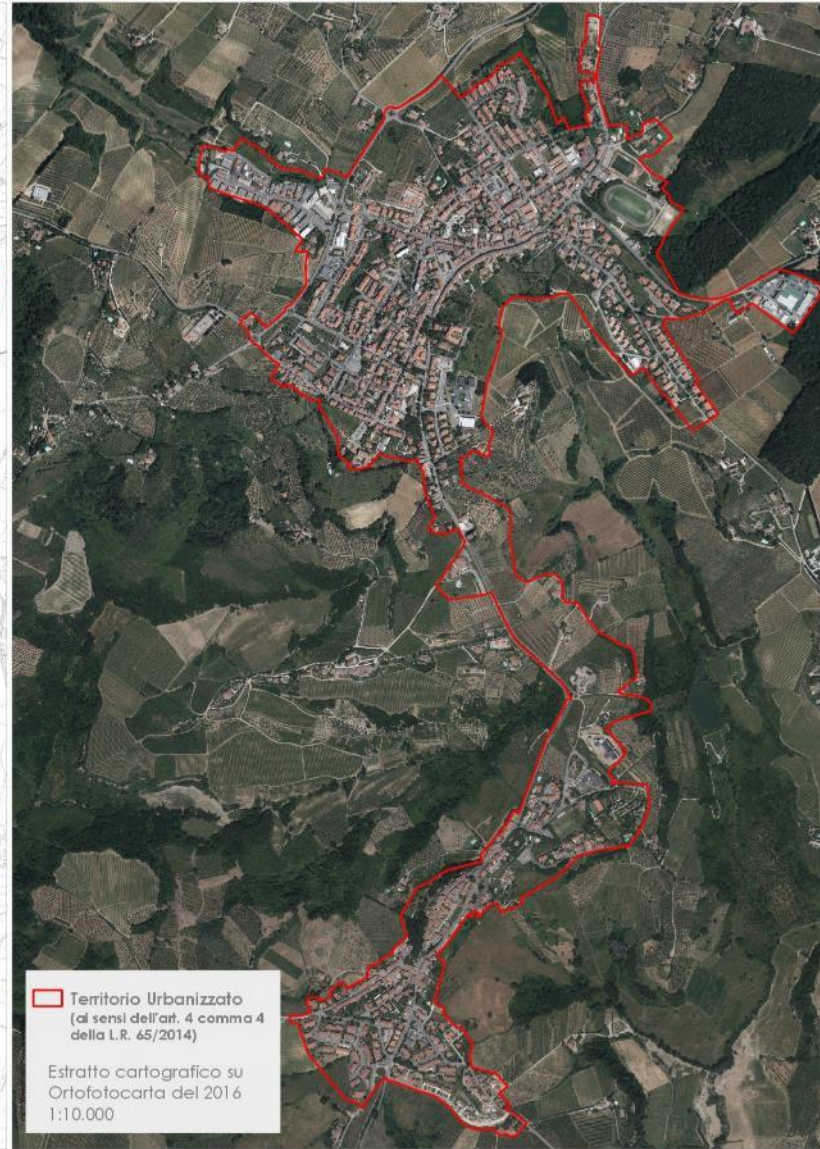
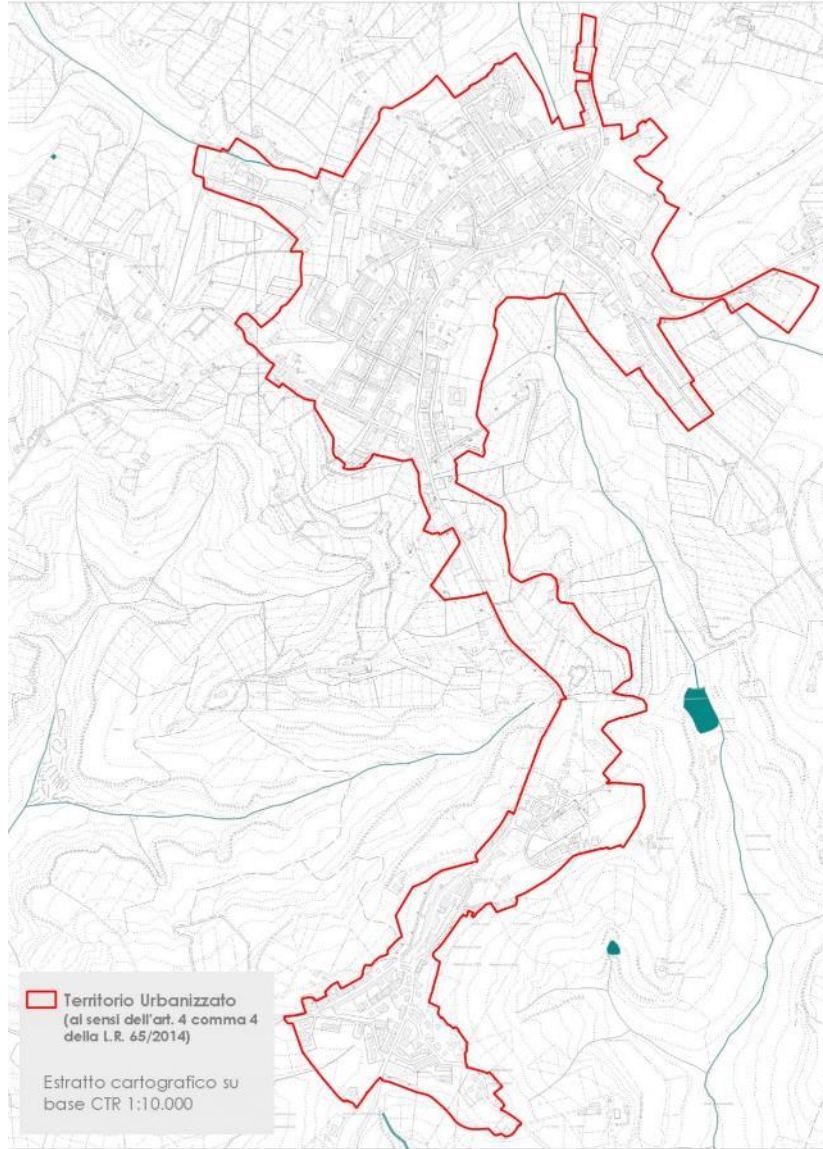

QUADRO DI RIFERIMENTO

Avvio del Procedimento PSI
(Approvato con Del. G.C. 09/11/2018)

Processo Partecipativo

- **Statuto del territorio**
- **Strategie**

Adozione

Approvazione

Comune di Barberino Tavarnelle

Piano Strutturale

Tav. 14
Territorio Urbanizzato e
Territorio Rurale e
ambiti di
pertinenza

Doc. 02 Analisi
del territorio
urbanizzato

Doc. 03 Analisi
del territorio
rurale

Territorio Urbanizzato - Capoluogo Barberino Tavarnelle

Estratto cartografico su CTR 1:10.000

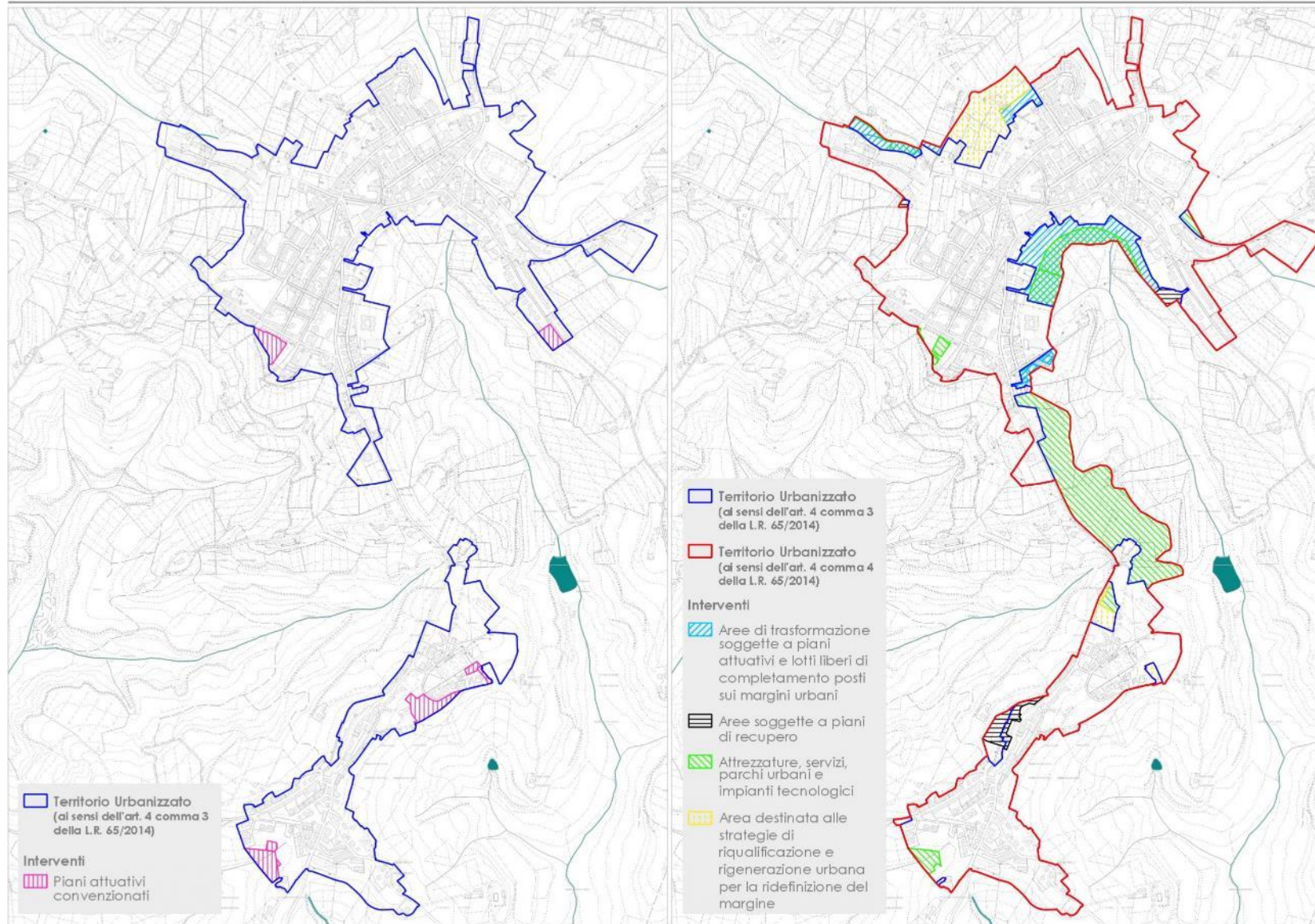

QUADRO DI RIFERIMENTO

Avvio del
Procedimento
PSI

(Approvato con
Del. G.C. 09/11/2018)

Processo
Partecipativo

- Statuto del territorio

- Strategie

Adozione

Approvazione

Comune di Barberino Tavarnelle

Piano Strutturale

Tav. 14
Territorio
Urbanizzato e
Territorio
Rurale e
ambiti di
pertinenza

Doc. 02 Analisi
del territorio
urbanizzato

Doc. 03 Analisi
del territorio
rurale

Territorio Urbanizzato - Loc. Sambuca

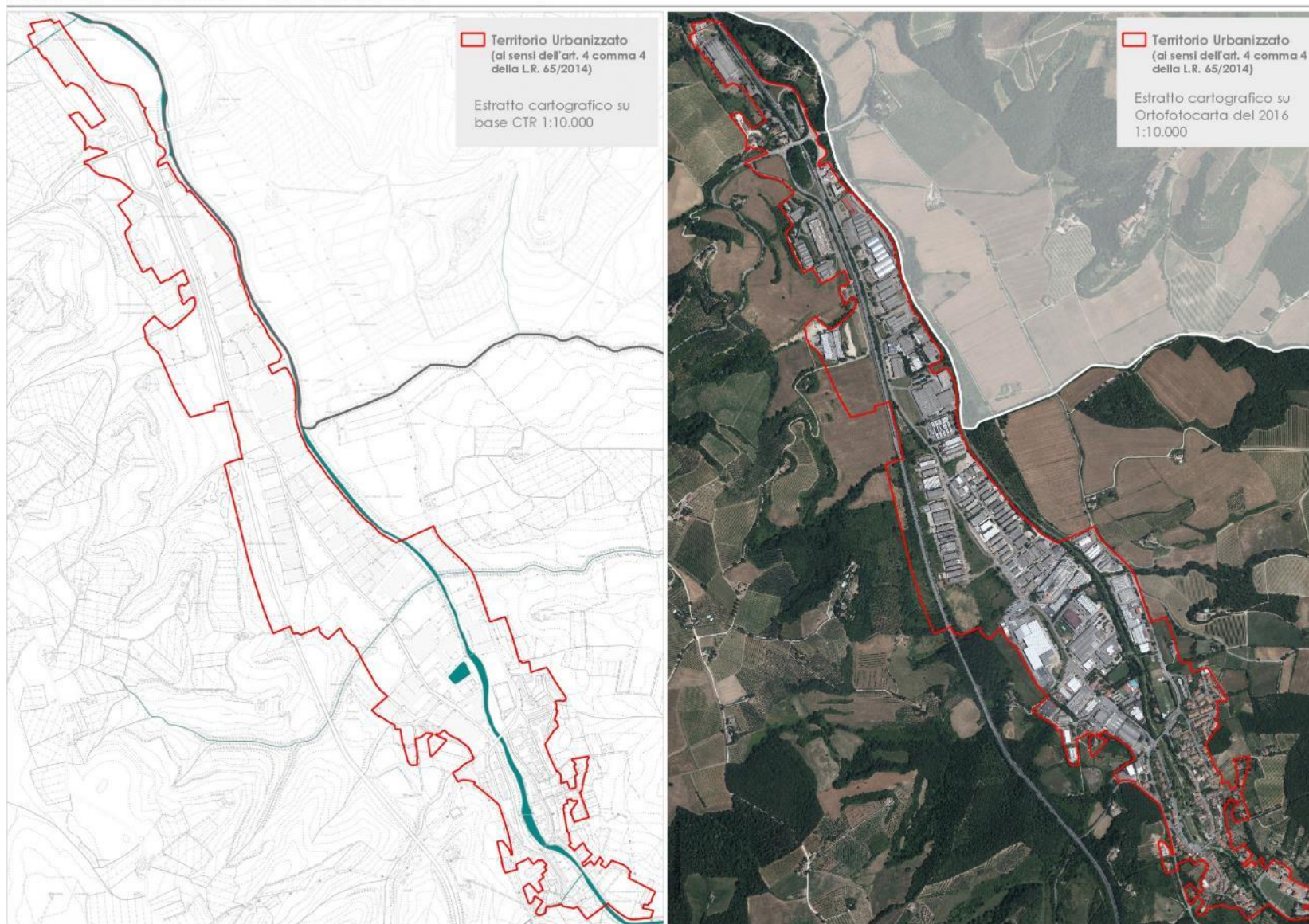

QUADRO DI RIFERIMENTO

Avvio del
Procedimento
PSI

(Approvato con
Del. G.C. 09/11/2018)

Processo
Partecipativo

- **Statuto del territorio**
- **Strategie**

Adozione

Approvazione

Comune di Barberino Tavarnelle

Piano Strutturale

Tav. 14
Territorio
Urbanizzato e
Territorio
Rurale e
ambiti di
pertinenza

Doc. 02 Analisi
del territorio
urbanizzato

Doc. 03 Analisi
del territorio
rurale

Territorio Urbanizzato - Loc. Sambuca

Estratto cartografico su CTR 1:10.000

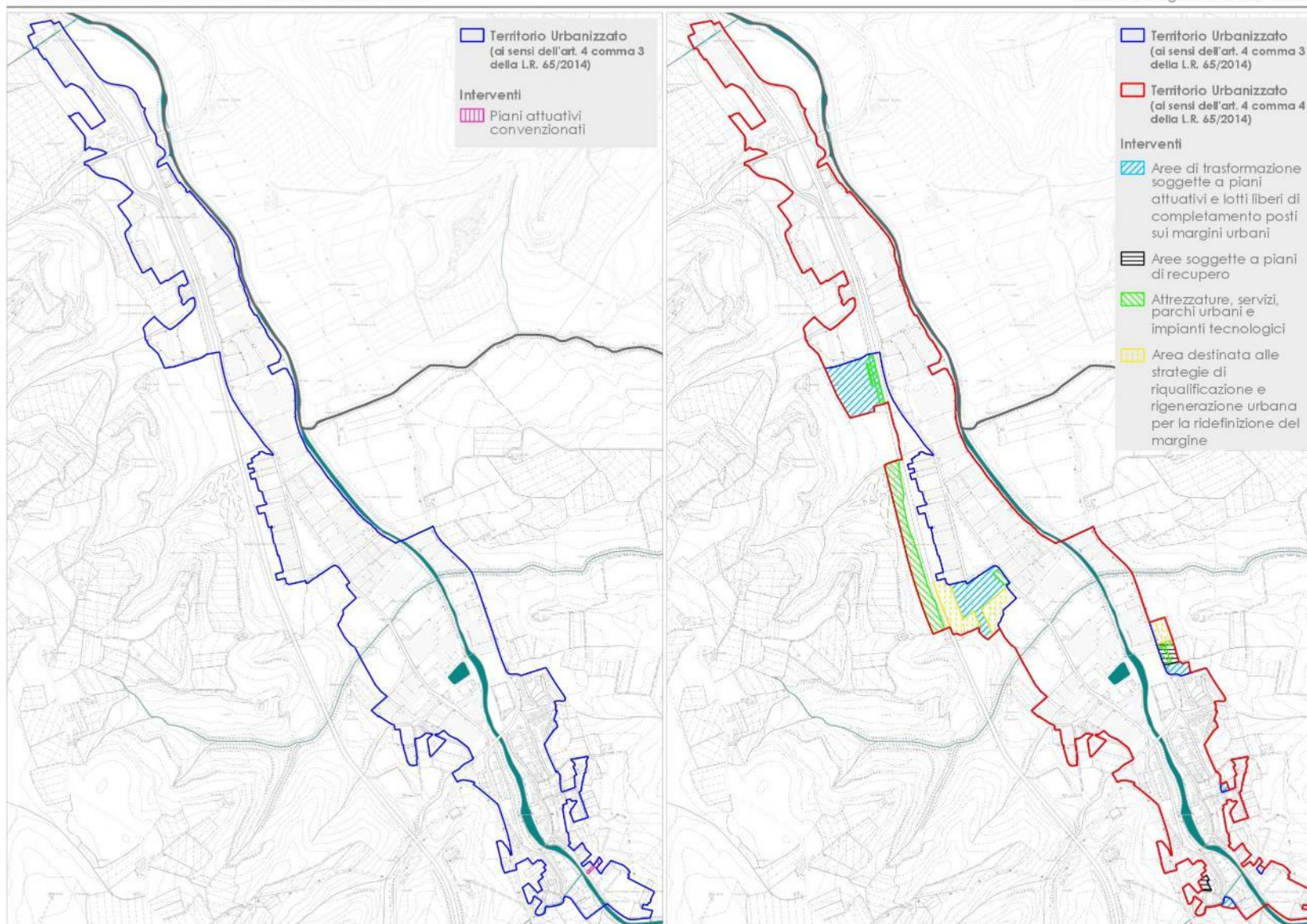

QUADRO DI RIFERIMENTO

Avvio del
Procedimento
PSI

(Approvato con
Del. G.C. 09/11/2018)

Processo
Partecipativo

- **Statuto del territorio**

- **Strategie**

Adozione

Approvazione

Comune di Barberino Tavarnelle

Piano Strutturale

Tav. 14
Territorio
Urbanizzato e
Territorio
Rurale e
ambiti di
pertinenza

Doc. 02 Analisi
del territorio
urbanizzato

Doc. 03 Analisi
del territorio
rurale

Territorio Urbanizzato - Loc. Area produttiva Elsa

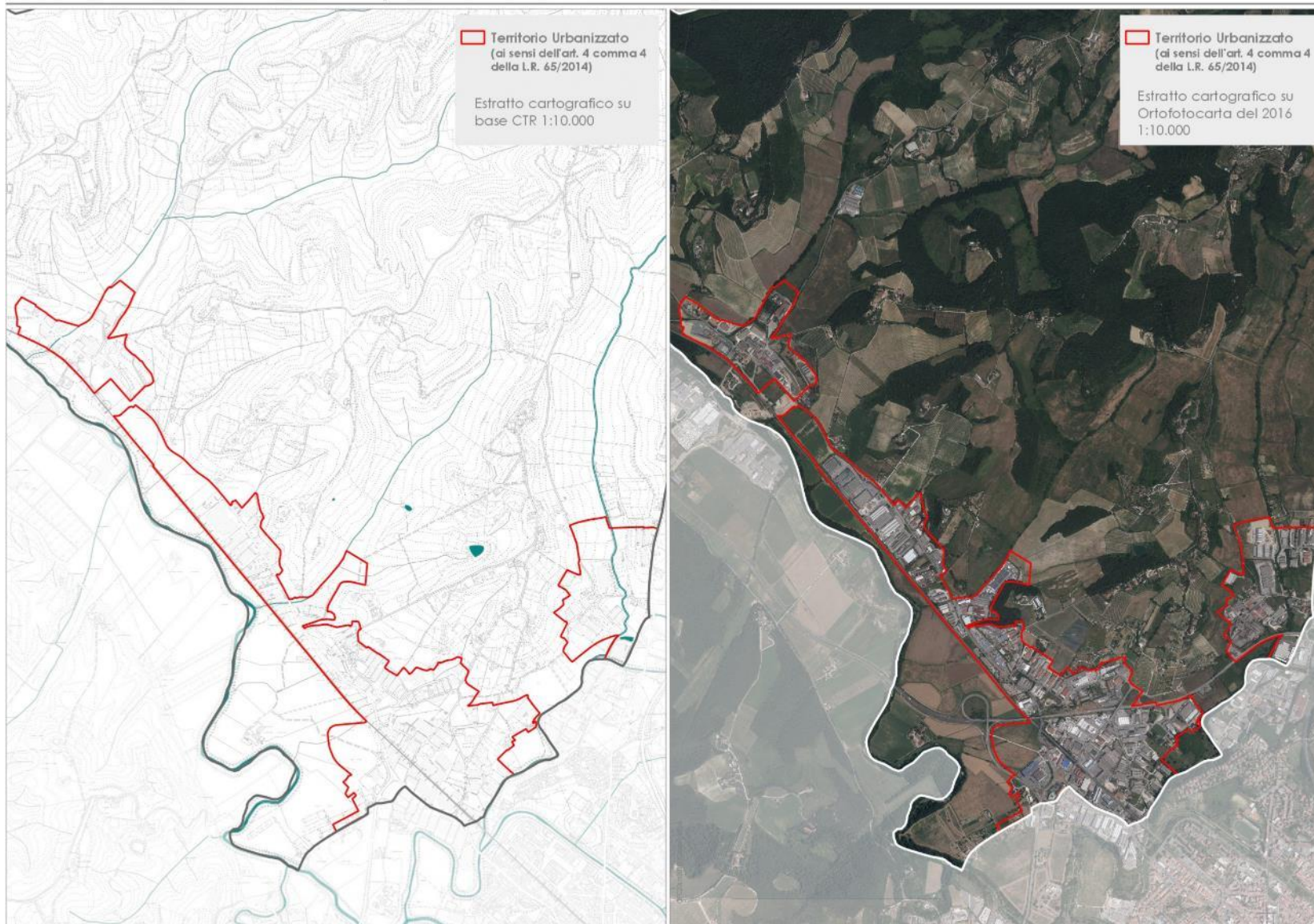

QUADRO DI RIFERIMENTO

Avvio del
Procedimento
PSI

(Approvato con
Del. G.C. 09/11/2018)

Processo
Partecipativo

- **Statuto del territorio**
- **Strategie**

Adozione

Approvazione

Comune di Barberino Tavarnelle

Piano Strutturale

Tav. 14
Territorio Urbanizzato e Territorio Rurale e ambiti di pertinenza

Doc. 02 Analisi del territorio urbanizzato

Doc. 03 Analisi del territorio rurale

Territorio Urbanizzato - Loc. Area produttiva Elsa

Estratto cartografico su CTR 1:10.000

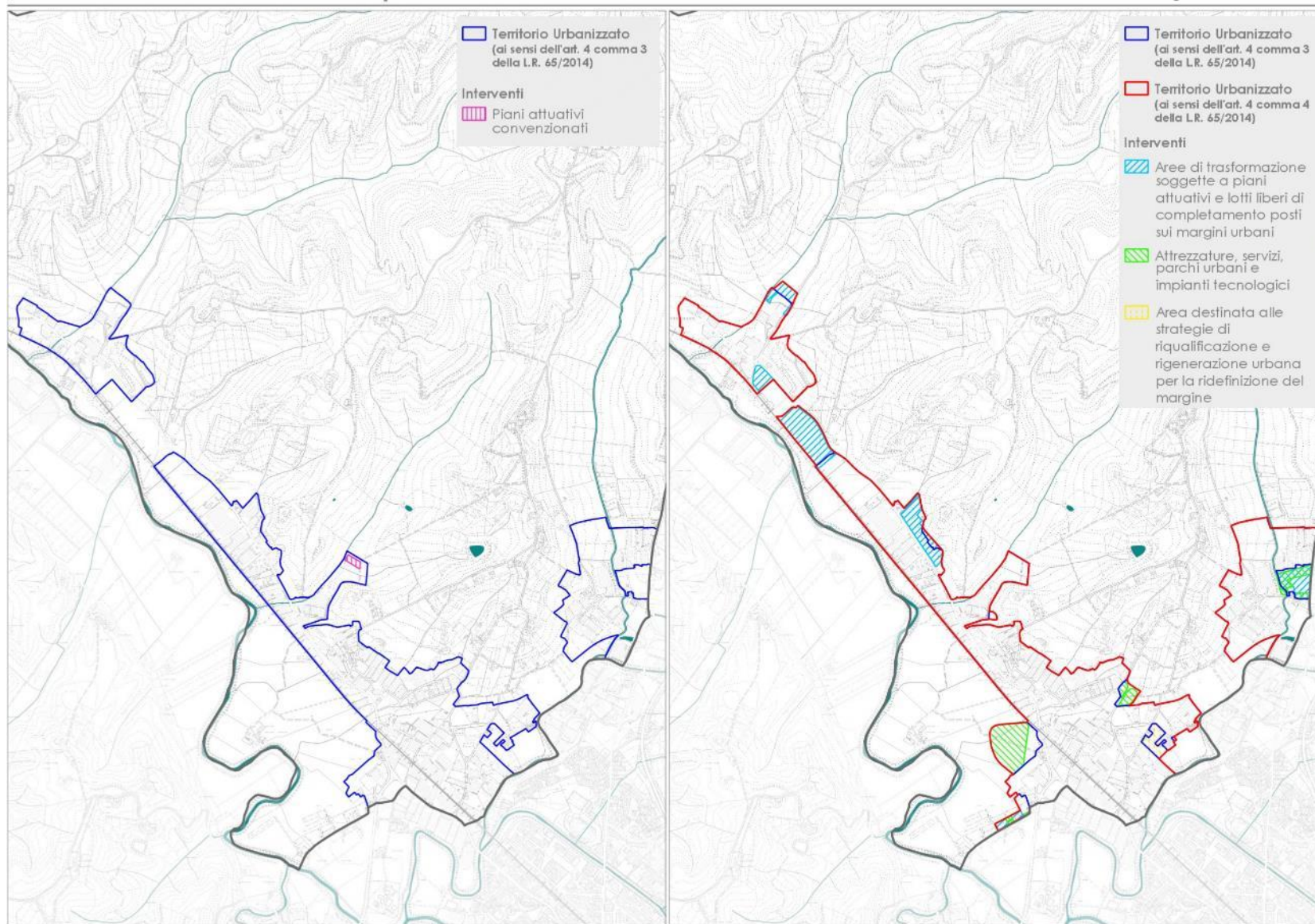

QUADRO DI RIFERIMENTO

Avvio del Procedimento PSI

(Approvato con Del. G.C. 09/11/2018)

Processo Partecipativo

- **Statuto del territorio**
- **Strategie**

Adozione

Approvazione

Comune di Barberino Tavarnelle

Piano Strutturale

Tav. 14 Territorio Urbanizzato e Territorio Rurale e ambiti di pertinenza

Doc. 02 Analisi del territorio urbanizzato

Doc. 03 Analisi del territorio rurale

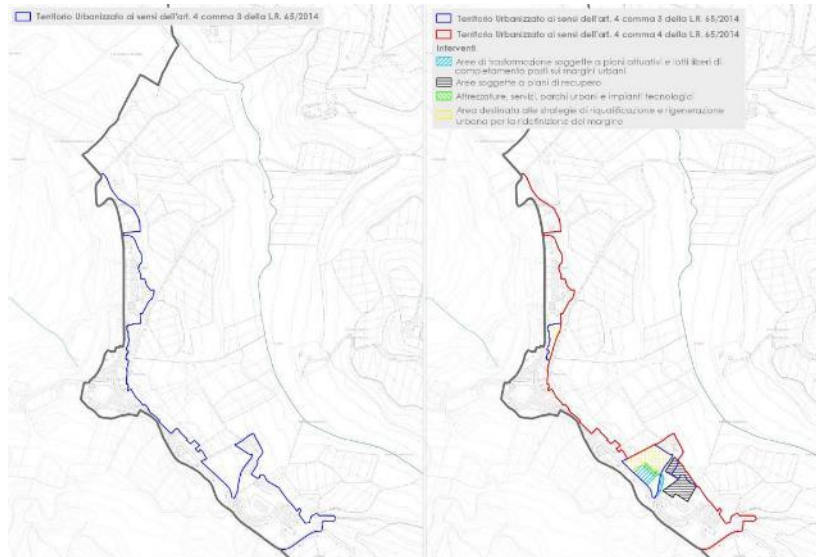
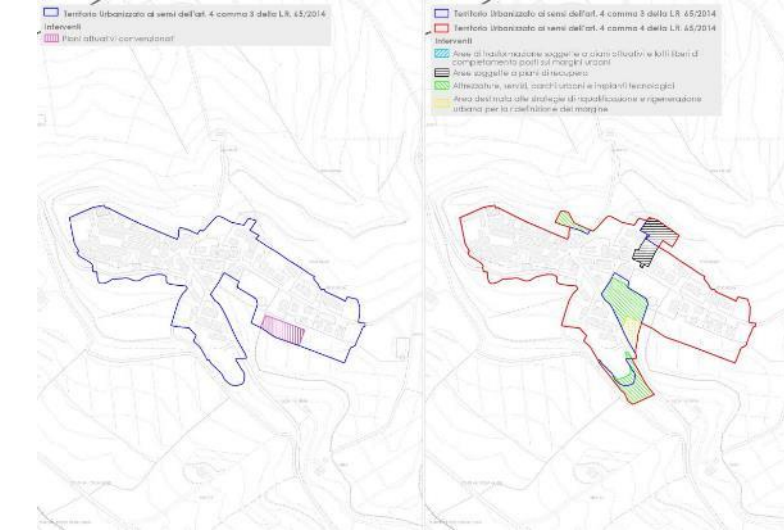
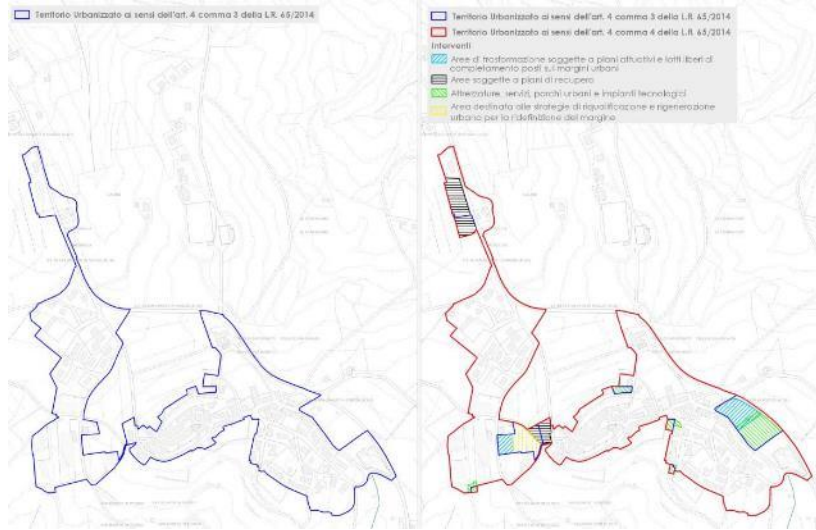

QUADRO DI RIFERIMENTO

Avvio del
Procedimento
PSI
(Approvato con
Del. G.C. 09/11/2018)

Processo Partecipativo

- Statuto del territorio
- Strategie

Adozione

Approvazione

Comune di Barberino Tavarnelle

Piano Strutturale

Tav. 14

Territorio Urbanizzato e Territorio Rurale e ambiti di pertinenza

Doc. 02 Analisi del territorio urbanizzato

Doc. 03 Analisi del territorio rurale

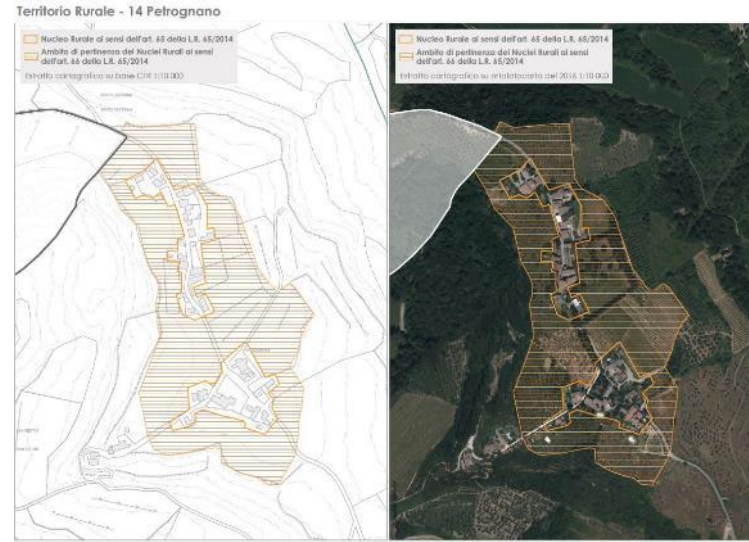
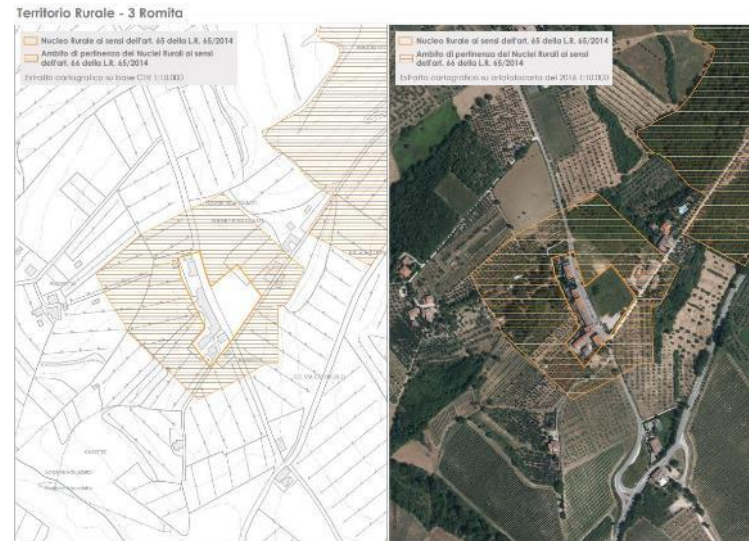
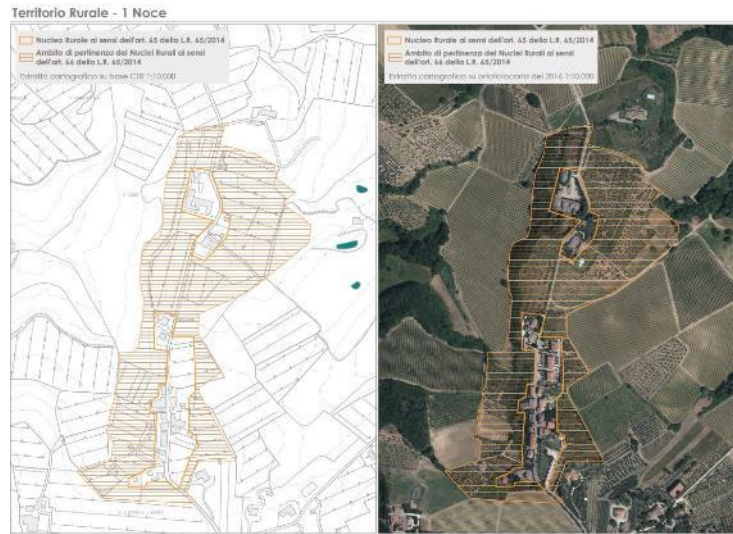

QUADRO DI RIFERIMENTO

Avvio del Procedimento PSI
(Approvato con Del. G.C. 09/11/2018)

Processo Partecipativo

- Statuto del territorio
- Strategie

Adozione

Approvazione

Comune di Barberino Tavarnelle

Piano Strutturale

Tav. 15 Unità Territoriali Organiche Elementari

 Unità Territoriali Organiche Elementari

- 1** Fondovalle dell'Elsa
- 2** Fondovalle della Pesa
- 3** Colline occidentali del capoluogo Barberino Tavarnelle
- 4** Colline orientali del Chianti Classico



QUADRO DI RIFERIMENTO

Avvio del
Procedimento
PSI
(Approvato con
Del. G.C. 09/11/2018)

Processo Partecipativo

- Statuto del territorio
- **Strategie**

Adozione

Approvazione

Comune di Barberino Tavarnelle

Piano Strutturale

Schema metodologico per la definizione delle STRATEGIE

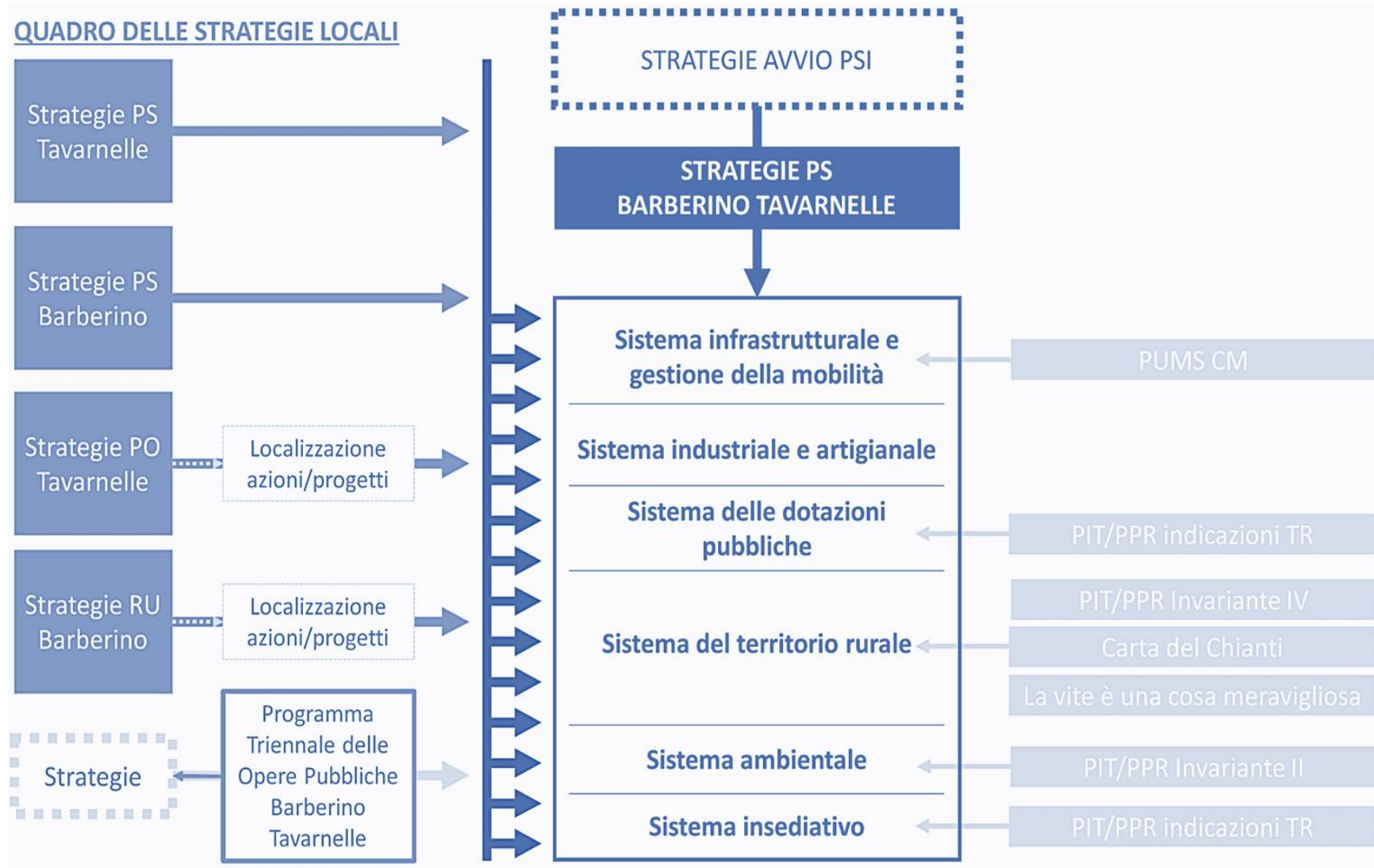

QUADRO DI RIFERIMENTO

Avvio del
Procedimento
PSI
(Approvato con
Del. G.C. 09/11/2018)

Processo Partecipativo

- Statuto del territorio
- **Strategie**

Adozione

Approvazione

Comune di Barberino Tavarnelle

Piano Strutturale

Struttura delle STRATEGIE



QUADRO DI RIFERIMENTO

Avvio del Procedimento PSI
(Approvato con Del. G.C. 09/11/2018)

Processo Partecipativo

- Statuto del territorio
- Strategie

Adozione

Approvazione

Comune di Barberino Tavarnelle

Piano Strutturale

Ambiti/sistemi strategici

1 Sistema infrastrutturale e gestione della mobilità

2 Sistema industriale e artigianale

3 Sistema delle dotazioni pubbliche

4 Sistema insediativo

5 Sistema del territorio rurale

6 Sistema ambientale

QUADRO DI RIFERIMENTO

Avvio del
Procedimento
PSI

(Approvato con
Del. G.C. 09/11/2018)

**Processo
Partecipativo**

- Statuto del territorio
- **Strategie**

Adozione

Approvazione

Comune di Barberino Tavarnelle

Piano Strutturale

Ambiti/sistemi strategici

Sistema strategico

Sistema
infrastrutturale
e gestione
della mobilità

Strategie generali

Implementare e favorire
la mobilità dolce a
diversa percorrenza in
forma capillare su tutto il
territorio



Sviluppare la mobilità di
collegamento interna al
territorio comunale



Sviluppare la mobilità di
collegamento esterna al
territorio comunale



Strategie specifiche

esempi

Valorizzare i percorsi ciclopedonali
di collegamento tra i centri abitati
(in particolare per quello esistente
Barberino/Tavarnelle)

Migliorare il collegamento per le
frazioni

Efficientare le infrastrutture di
collegamento alle aree industriali
(Sambuca e area produttiva Elsa)
per il traffico merci

QUADRO DI RIFERIMENTO

Avvio del
Procedimento
PSI

(Approvato con
Del. G.C. 09/11/2018)

Processo Partecipativo

- Statuto del territorio
- **Strategie**

Adozione

Approvazione

Comune di Barberino Tavarnelle

Piano Strutturale

Sistema infrastrutturale e gestione della mobilità

Sistema infrastrutturale e gestione della mobilità

↔ Implementare e favorire la mobilità dolce a diversa percorrenza in forma capillare su tutto il territorio

Mettere a sistema la rete (locale e regionale) dei percorsi ciclabili e ciclo-fluviali con il completamento e la realizzazione dei tracciati lungo il Torrente Pesa e lungo il Fiume Elsa.

- Percorso pedo-ciclabile esistente Torrente Pesa
- Percorso pedo-ciclabile di progetto Fiume Elsa

Sviluppare la mobilità di collegamento esterna al territorio comunale (intercomunale)

- 🌀 Realizzare nodi strategici intermodali in cui permettere l'integrazione tra le reti di mobilità di livello locale e sovralocale e tra le diverse modalità di trasporto pubblico (TPL)/privato
- 🛣️ Raccordo autostradale Firenze-Siena
- 🚆 Valorizzazione della rete ferroviaria
- 🚉 Stazione ferroviaria
- ⚡ Attivare un coordinamento sinergico con i Comuni confinanti per le politiche infrastrutturali e di servizio urbano

Sviluppare la mobilità di collegamento interna al territorio comunale

- ↔ Viabilità Principale di connessione tra aree interne e collegamenti sovracomunali
- ↔ Viabilità Secondaria di connessione tra i centri minori

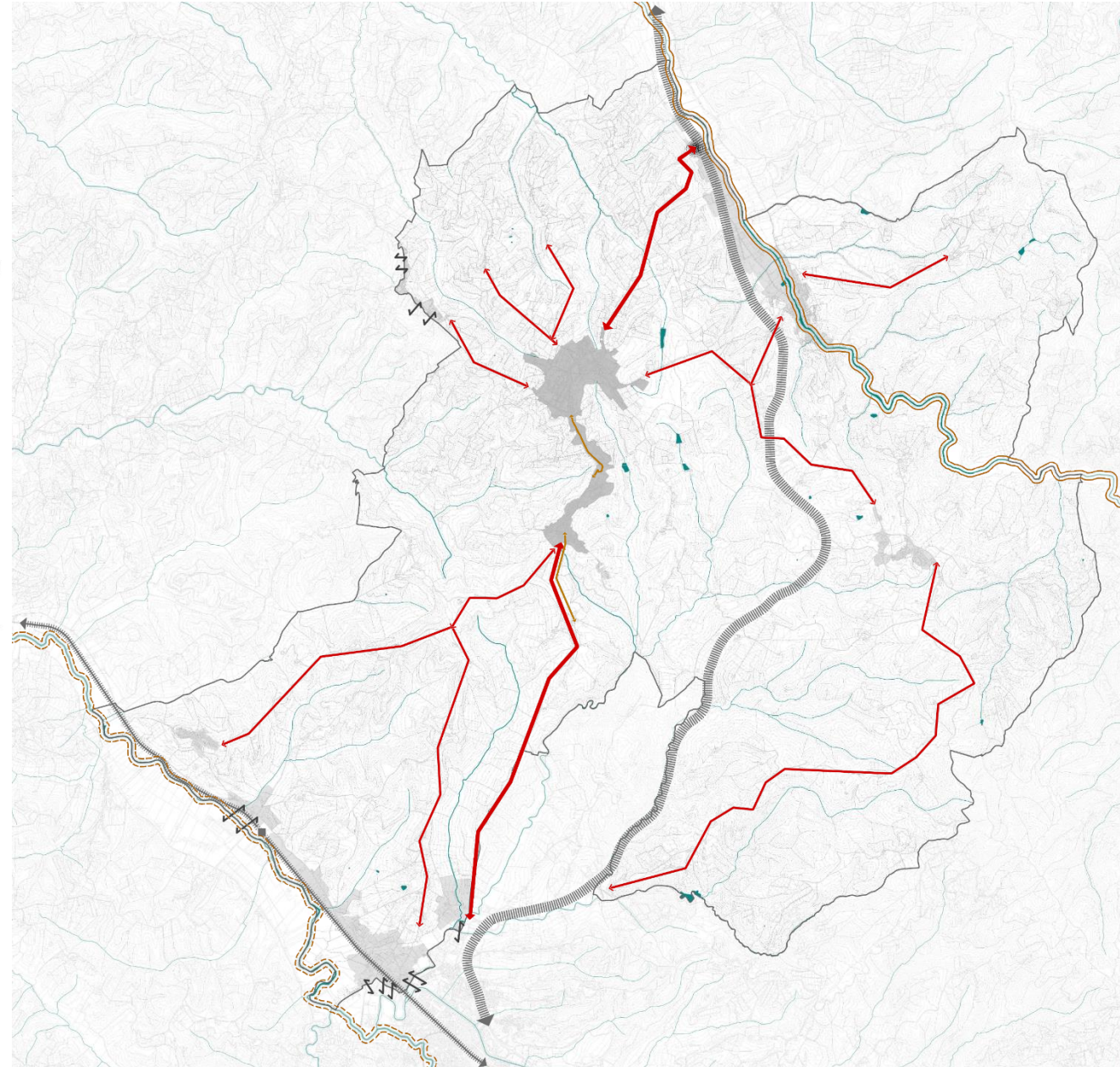

QUADRO DI RIFERIMENTO

Avvio del Procedimento PSI

(Approvato con Del. G.C. 09/11/2018)

Processo Partecipativo

- Statuto del territorio
- Strategie

Adozione

Approvazione

Comune di Barberino Tavarnelle

Piano Strutturale

Ambiti/sistemi strategici

Sistema strategico

Sistema
industriale e
artigianale

Strategie generali

Aumentare la
dotazione urbana ed
ecologica delle aree
industriali

Riqualificare il tessuto
urbano delle aree
produttive definendo le
relazioni urbanistiche,
ambientali e
paesaggistiche con il
territorio aperto

Strategie specifiche

esempi

Incrementare (laddove carente) la dotazione dei servizi locali (parcheggi e verde) anche mediante interventi riorganizzazione urbana volta a migliorare la fruizione e la qualità dello spazio pubblico

Promuovere l'incremento di dotazioni ecologicamente compatibili nelle aree produttive

Completare il tessuto edificato esistente prevedendo la chiusura delle aree di margine mediante un disegno integrato con il territorio aperto

Recuperare i complessi produttivi obsoleti e dismessi con interventi volti alla mitigazione degli impatti paesistici e al miglioramento della qualità degli spazi aperti

QUADRO DI RIFERIMENTO

Avvio del
Procedimento
PSI

(Approvato con
Del. G.C. 09/11/2018)

Processo Partecipativo

- Statuto del territorio
- Strategie

Adozione

Approvazione

Comune di Barberino Tavarnelle

Piano Strutturale

Sistema industriale e artigianale

 Aumentare le dotazioni urbane ed ecologiche delle aree industriali

 Riqualificare il tessuto produttivo definendo le relazioni urbanistiche, ambientali e paesaggistiche con il territorio aperto

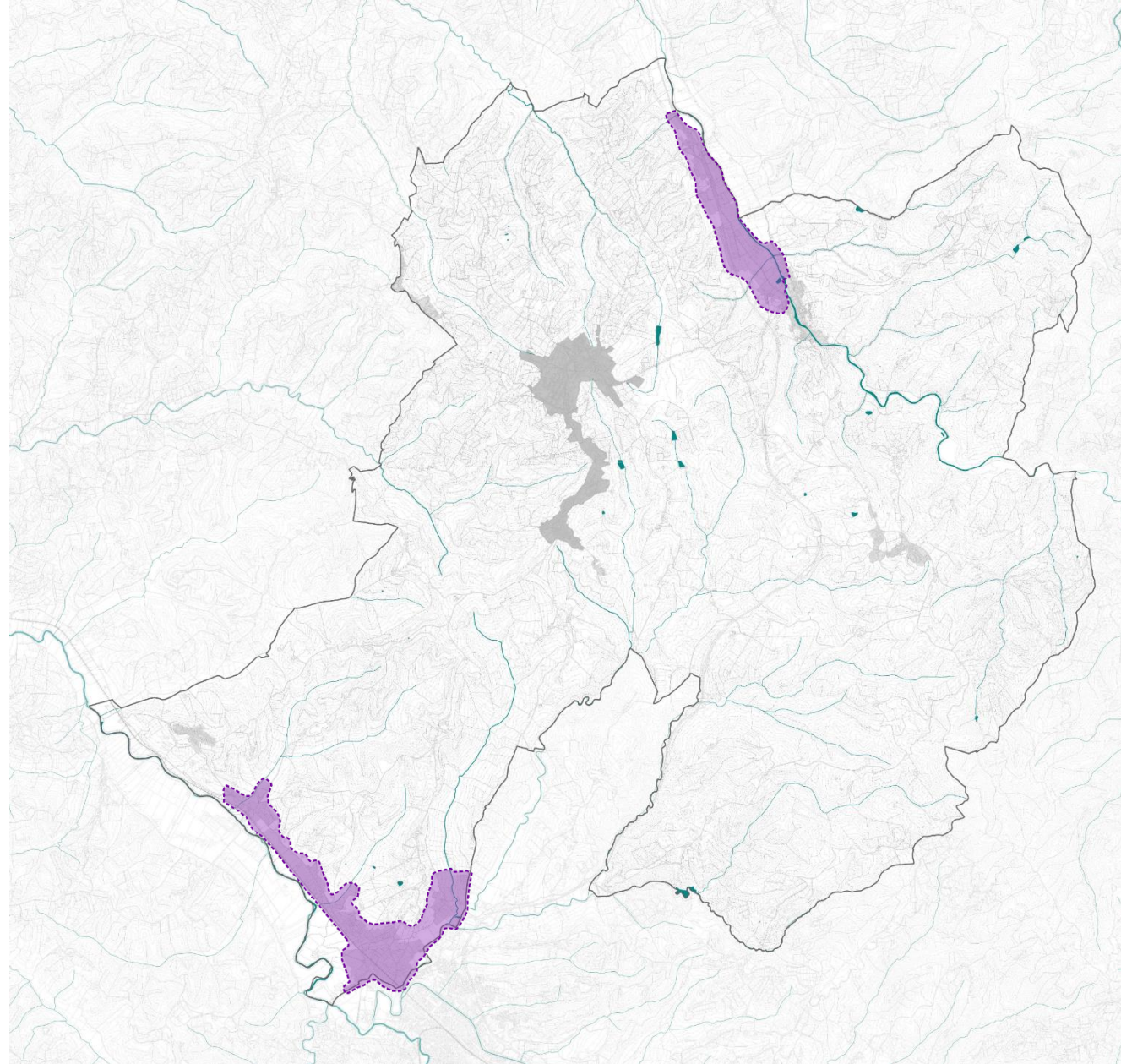

QUADRO DI RIFERIMENTO

Avvio del Procedimento PSI

(Approvato con Del. G.C. 09/11/2018)

Processo Partecipativo

- Statuto del territorio
- Strategie

Adozione

Approvazione

Comune di Barberino Tavarnelle

Piano Strutturale

Ambiti/sistemi strategici

Sistema strategico

Strategie generali

Strategie specifiche

Sistema delle dotazioni pubbliche

Migliorare e qualificare gli spazi pubblici



Potenziare le attrezzature a servizio della persona nell'ambito sportivo-ricreativo



Promuovere un'offerta turistica locale diversificata



esempi

Completare e realizzare i parchi territoriali fluviali: il Parco Fluviale del Torrente Pesa e il Parco Fluviale del Fiume Elsa

Realizzare un parco condiviso e plurifunzionale nel capoluogo

Riqualificare le centralità urbane per favorire l'aggregazione sociale
Aumentare la dotazione di servizi

Predisporre attrezzature a servizio ed a supporto delle attività sportive per innalzare il livello di accessibilità e migliorare lo stato degli impianti esistenti
Valorizzare i luoghi della cultura e della creatività

Sviluppare il turismo fluviale e naturalistico
Promuovere il turismo sostenibile lungo le strade del vino valorizzando i territori della produzione vinicola di pregio

QUADRO DI RIFERIMENTO

Avvio del Procedimento PSI

(Approvato con Del. G.C. 09/11/2018)

Processo Partecipativo

- Statuto del territorio
- Strategie

Adozione

Approvazione

Comune di Barberino Tavarnelle

Piano Strutturale

Sistema delle dotazioni pubbliche

- Potenziare le attrezzature a servizio della persona nell'ambito sportivo-ricreativo
- ➡ Realizzare un parco condiviso e plurifunzionale tra i centri abitati di Barberino Tavarnelle

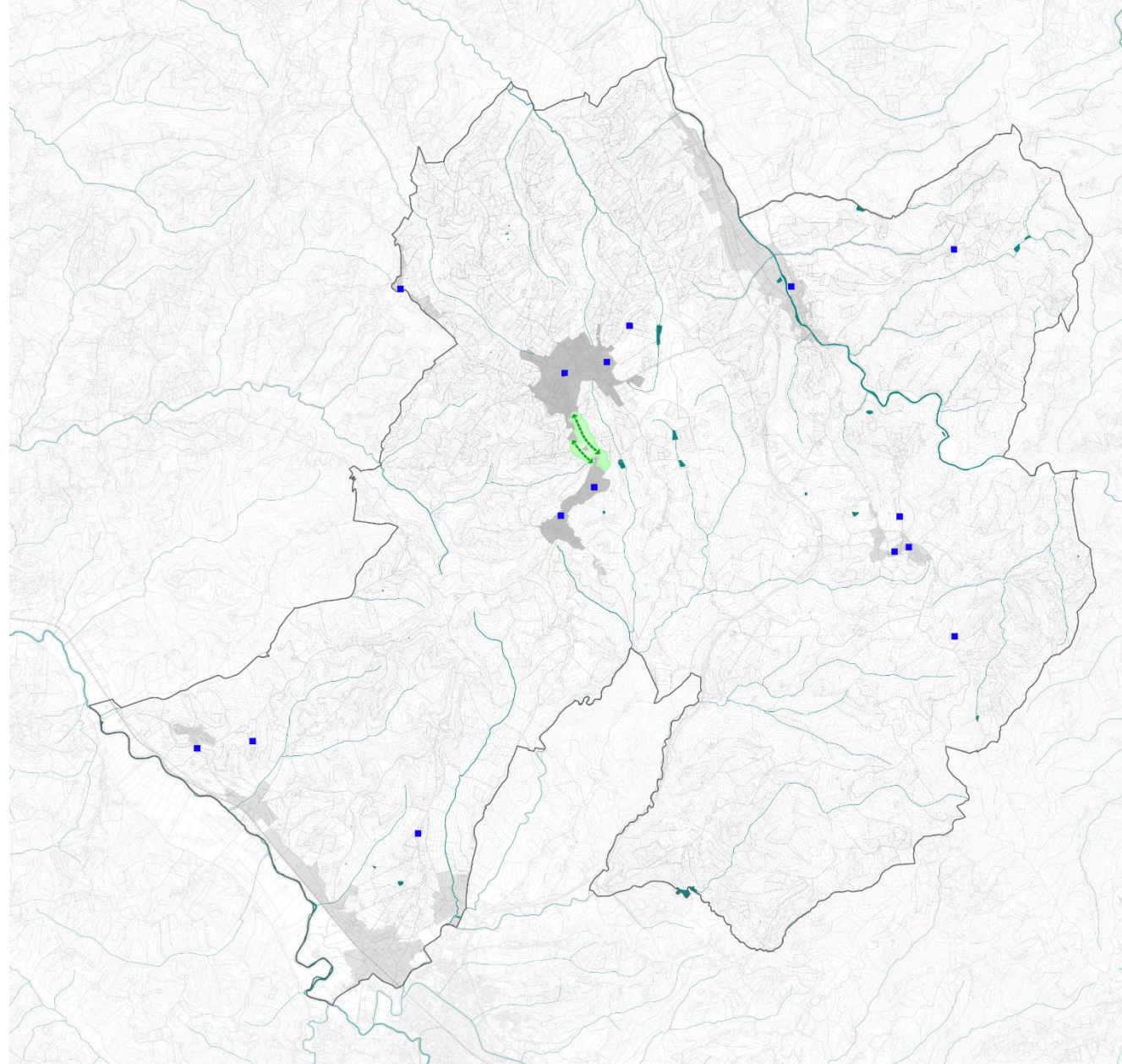

QUADRO DI RIFERIMENTO

Avvio del Procedimento PSI

(Approvato con Del. G.C. 09/11/2018)

Processo Partecipativo

- Statuto del territorio
- Strategie

Adozione

Approvazione

Comune di Barberino Tavarnelle

Piano Strutturale

Ambiti/sistemi strategici

Sistema strategico

Strategie generali

Strategie specifiche

esempi

Sistema insediativo



Riqualificare e rigenerare centri urbani e i margini urbani

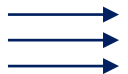

Tutelare attivamente gli edifici di pregio storico e architettonico

Riqualificare le parti urbane periferiche

Ridisegnare i margini urbani mediante progetti di riqualificazione urbana

Attivare politiche urbane per la questione abitativa: Housing sociale

QUADRO DI RIFERIMENTO

Avvio del Procedimento PSI

(Approvato con Del. G.C. 09/11/2018)

Processo Partecipativo

- Statuto del territorio
- **Strategie**



Adozione

Approvazione

Comune di Barberino Tavarnelle

Piano Strutturale

Sistema insediativo

-  Riqualificare e rigenerare centri urbani e i margini urbani
-  Capoluogo Barberino Tavarnelle
-  Centri abitati minori

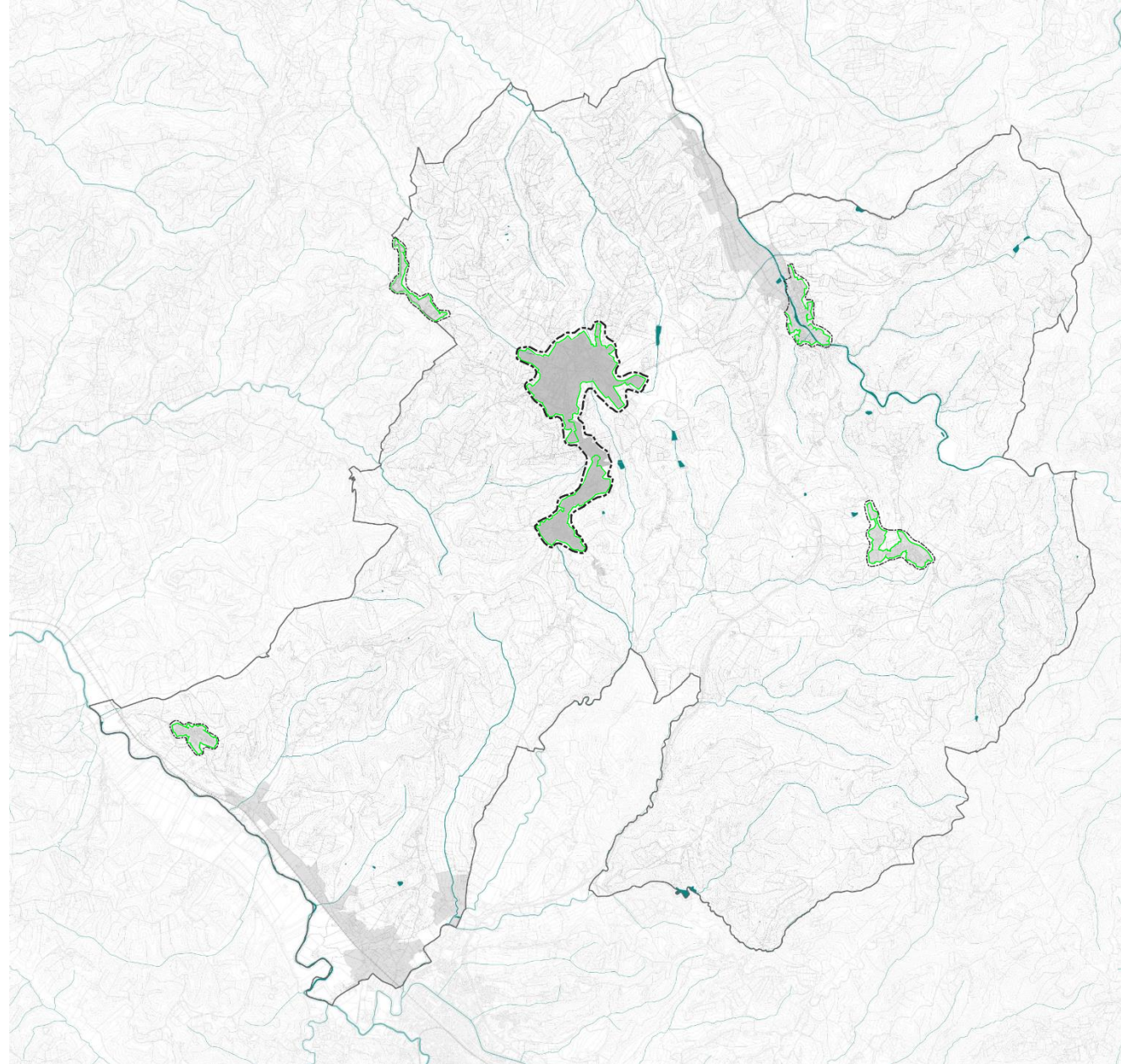

QUADRO DI RIFERIMENTO

Avvio del Procedimento PSI

(Approvato con Del. G.C. 09/11/2018)

Processo Partecipativo

- Statuto del territorio
- **Strategie**

Adozione

Approvazione

Comune di Barberino Tavarnelle

Piano Strutturale

Ambiti/sistemi strategici

Sistema strategico

Strategie generali

Strategie specifiche

Sistema del territorio rurale

Valorizzare un'agricoltura innovativa che coniughi competitività economica e valori ambientali e paesaggistici



Tutelare i caratteri paesaggistici del territorio favorendone la fruizione e mettendo a valore le risorse eco-naturali



Valorizzare i nuclei rurali e il patrimonio edilizio rurale testimoniale



esempi

Recuperare i territori in stato di abbandono produttivo e incoraggiare le attività delle tradizioni agricole

Incentivare le buone pratiche di conduzione agricola sostenibile

Valorizzare la produzione vinicola

Preservare le visuali e le strade panoramiche

Promuovere le zone ad alta potenzialità di biodiversità

Gestione e manutenzione del paesaggio agrario quale elemento identitario

Riqualificare i piccoli borghi e i nuclei rurali

Tutelare l'integrità morfologica e percettiva dei centri storici e nuclei rurali in relazione con il territorio aperto

QUADRO DI RIFERIMENTO

Avvio del Procedimento PSI

(Approvato con Del. G.C. 09/11/2018)

Processo Partecipativo

- Statuto del territorio
- Strategie

Adozione

Approvazione

Comune di Barberino Tavarnelle

Piano Strutturale

Sistema territorio rurale

Valorizzare agricoltura innovativa che coniughi competitività economica, valori ambientali e paesaggistici

Valorizzazione dei nuclei rurali
Valorizzazione del patrimonio edilizio rurale testimoniale

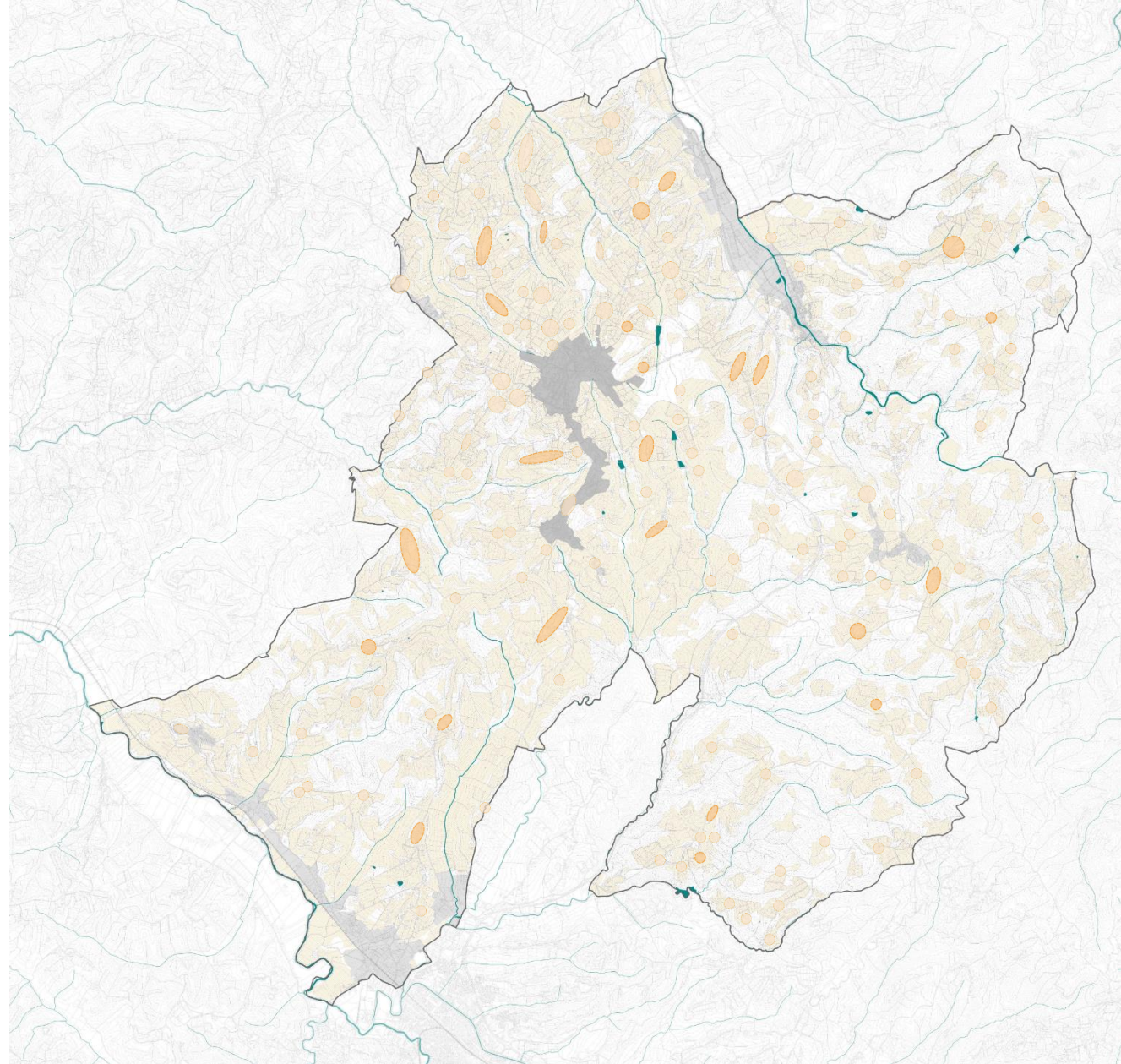

QUADRO DI RIFERIMENTO

Avvio del Procedimento PSI

(Approvato con Del. G.C. 09/11/2018)

Processo Partecipativo

- Statuto del territorio
- Strategie

Adozione

Approvazione

Comune di Barberino Tavarnelle

Piano Strutturale

Ambiti/sistemi strategici

Sistema strategico

Sistema
ambientale

Strategie generali

Prevenire condizioni di dissesto e predisporre un territorio in sicurezza (idrogeomorfologica)

Efficientare le reti tecnologiche e la gestione dei rifiuti

Migliorare la qualità ecosistemica e la loro continuità ecologica

Strategie specifiche

esempi

Sicurezza nella progettualità territoriale volta alla tutela e alla prevenzione del dissesto idrogeologico
Messa in sicurezza dei movimenti franosi
Tutelare i valori dei sistemi di Fondovalle
Riqualficazione e adeguamento reticolo idrografico

Predisporre le infrastrutture adeguate atte a favorire la gestione integrata dello smaltimento dei rifiuti
Potenziare e ammodernare la rete acquedottistica

Miglioramento della gestione delle fasce ripariali per la valorizzazione del continuum ecologico dei corsi d'acqua
Ristabilire alti livelli di permeabilità ecologica preservando i corridoi ecologici
Favorire la gestione forestale sostenibile

QUADRO DI RIFERIMENTO

Avvio del Procedimento PSI

(Approvato con Del. G.C. 09/11/2018)

Processo Partecipativo

- Statuto del territorio
- Strategie

Adozione

Approvazione

Comune di Barberino Tavarnelle

Piano Strutturale

Sistema ambientale

- Migliorare la qualità ecosistemica degli ambienti fluviali e la loro continuità ecologica

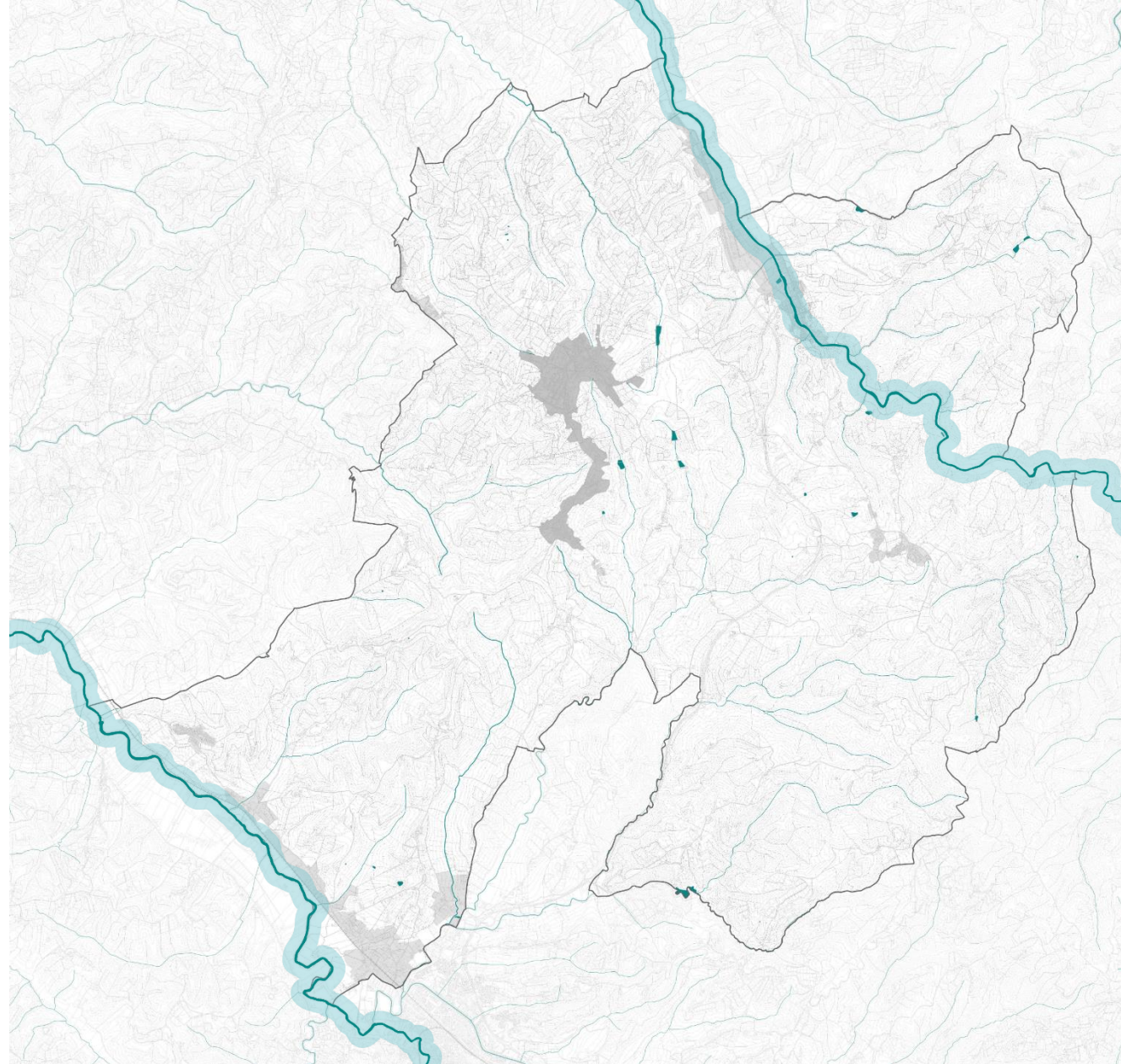

QUADRO DI RIFERIMENTO

Avvio del Procedimento PSI

(Approvato con Del. G.C. 09/11/2018)

Processo Partecipativo

- Statuto del territorio
- **Strategie**

Adozione

Approvazione

Comune di Barberino Tavarnelle

Piano Strutturale

Sistema infrastrutturale e gestione della mobilità

Sistema infrastrutturale e gestione della mobilità

Implementare e favorire la mobilità dolce a diversa percorrenza in forma capillare su tutto il territorio

Mettere a sistema la rete (locale e regionale) dei percorsi ciclabili e ciclo-fluviali con il completamento e la realizzazione dei tracciati lungo il Torrente Pesa e lungo il Fiume Elsa.

Percorso pedo-ciclabile esistente Torrente Pesa
Percorso pedo-ciclabile di progetto Fiume Elsa

Sviluppare la mobilità di collegamento esterna al territorio comunale (intercomunale)

Realizzare nodi strategici intermodali in cui permettere l'integrazione tra le reti di mobilità di livello locale e sovralocale e tra le diverse modalità di trasporto pubblico (TPL)/privato

Raccordo autostradale Firenze-Siena

Valorizzazione della rete ferroviaria

Stazione ferroviaria

Attivare un coordinamento sinergico con i Comuni confinanti per le politiche infrastrutturali e di servizio urbano

Sviluppare la mobilità di collegamento interna al territorio comunale

Viabilità Principale di connessione tra aree interne e collegamenti sovracomunali

Viabilità Secondaria di connessione tra i centri minori

Sistema industriale e artigianale

Aumentare le dotazioni urbane ed ecologiche delle aree industriali

Riqualificare il tessuto produttivo definendo le relazioni urbanistiche, ambientali e paesaggistiche con il territorio aperto

Sistema delle dotazioni pubbliche

Potenziare le attrezzature a servizio della persona nell'ambito sportivo-ricreativo

Realizzare un parco condiviso e plurifunzionale tra i centri abitati di Barberino Tavarnelle

Sistema insediativo

Riqualificare e rigenerare centri urbani e i margini urbani

Capoluogo Barberino Tavarnelle

Centri abitati minori

Sistema del territorio rurale

Valorizzare agricoltura innovativa che coniughi competitività economica, valori ambientali e paesaggistici

Valorizzazione dei nuclei rurali

Valorizzazione del patrimonio edilizio rurale testimoniale

Sistema ambientale

Migliorare la qualità ecosistemica degli ambienti fluviali e la loro continuità ecologica

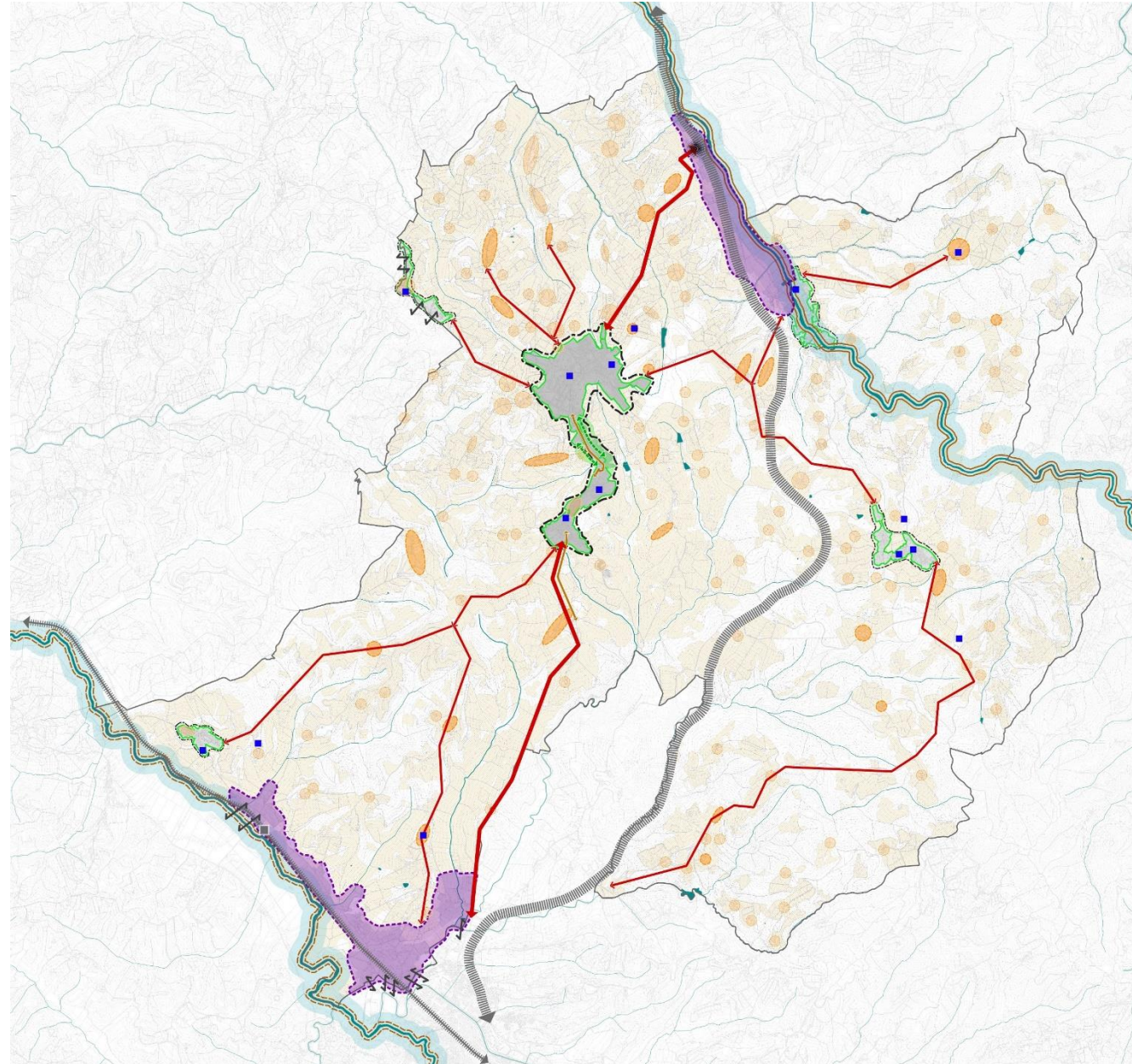

QUADRO DI RIFERIMENTO

Avvio del Procedimento PSI

(Approvato con Del. G.C. 09/11/2018)

Processo Partecipativo

- Statuto del territorio
- Strategie

Adozione

Approvazione

Quale degli ambiti strategici ritieni sia il prioritario?

Ambiti/sistemi strategici

1 Sistema infrastrutturale e gestione della mobilità

2 Sistema industriale e artigianale

3 Sistema delle dotazioni pubbliche

4 Sistema insediativo

5 Sistema del territorio rurale

6 Sistema ambientale

QUADRO DI RIFERIMENTO

Avvio del
Procedimento
PSI
(Approvato con
Del. G.C. 09/11/2018)

**Processo
Partecipativo**

- Statuto del territorio
- **Strategie**

Adozione

Approvazione