

COMUNE DI BARBERINO TAVARNELLE

PIANO STRUTTURALE

David Baroncelli – Sindaco
Pietro Bucciarelli –
progettista e RUP
Irene Sabatini e Clara
Bozzi – collaboratrici
Gianna Magnani - Garante
dell'informazione e della
partecipazione

Studi geologici, idraulici e sismici - Progeo Engineering
srl: (Massimiliano Rossi, Fabio Poggi, Davide Giovannuzzi,
Mirko Frasconi, Laura Galmacci, Luca Berlingozzi)
Schedatura edifici - Studio associato di Urbanistica e
Architettura (Gianni Maffei Cardellini e Alberto Montemagni)
Archeologia Alberto Agresti
VAS - Annalisa Pirrello
Collaudo elaborati - LDP progetti gis

Supporto scientifico
Laboratorio Regional Design-
Dipartimento di Architettura-
Università degli Studi di
Firenze
(Resp. Scient, Giuseppe De
Luca, Valeria Lingua, Luca Di
Figlia, Elisa Caruso, Martina
Franco)

A COSA SERVE IL PROCESSO PARTECIPATIVO?

I TEMI DEL CONFRONTO:

1) Lo Statuto del territorio:

Patrimonio territoriale
Territorio urbanizzato e territorio rurale

2) La componente propositiva del PS (le Strategie):

Le UTOE
Il dimensionamento
Le Strategie di piano

QUADRO DI RIFERIMENTO

Avvio del
Procedimento
PSI

(Approvato con
Del. G.C. 09/11/2018)

Processo Partecipativo

- Statuto del territorio
- Strategie

Adozione

Approvazione

Comune di Barberino Tavarnelle Piano Strutturale



QUADRO DI RIFERIMENTO

Avvio del Procedimento PSI

(Approvato con Del. G.C. 09/11/2018)

Processo Partecipativo

- Statuto del territorio
- Strategie

Adozione

Approvazione

Comune di Barberino Tavarnelle

Piano Strutturale

Quadro Conoscitivo

- Tav. 01 Inquadramento Territoriale
- Tav. 02 Periodizzazione dei sedimi edilizi e della viabilità
- Tav. 03 Uso del suolo
- Tav. 04 Vincoli sovraordinati
- Tav. 05 Rete della mobilità
- Tav. 06 Reti tecnologiche e fasce di rispetto
- Tav. 07 Intervisibilità

- Doc. 01 Ricognizione degli standard urbanistici esistenti

Statuto del territorio

- Tav. 08 Patrimonio territoriale
- Tav. 09 Invariante I PIT-PPR: sistemi morfogenetici
- Tav. 10 Invariante II PIT-PPR: la rete ecologica
- Tav. 11 Invariante III PIT-PPR: i morfotipi insediativi
- Tav. 12 Invariante IV PIT-PPR: i morfotipi rurali
- Tav. 13 Invarianti Strutturali (tavola riassuntiva)
- Tav. 14 Territorio Urbanizzato e Territorio Rurale e ambiti di pertinenza

- Doc. 02 Analisi del territorio urbanizzato
- Doc. 03 Analisi del territorio rurale

Strategie

- Tav. 15 Unità Territoriali Organiche Elementari
- Tav. 16 Criticità e degrado
- Tav. 17 Strategie

Disciplina di piano

QUADRO DI RIFERIMENTO

Avvio del Procedimento PSI

(Approvato con Del. G.C. 09/11/2018)

Processo Partecipativo

- Statuto del territorio
- Strategie

Adozione

Approvazione

Comune di Barberino Tavarnelle

Piano Strutturale

Tav. 08 Patrimonio territoriale

Struttura idrogeomorfologica

Sistema idrografico con ruolo attuale o potenziale di corridoio ecologico

- Reticolo idrografico principale
- Reticolo idrografico secondario
- Specchi d'acqua
- Canalette irrigue
- ▲ Fonte/Sorgente
- * Geosito - Pieve di San Pietro in Bossolo

Struttura ecosistemica

Contesti fluviali

- Corridoio ripariale
- ▨ Pertinenza fluviale

Assesti vegetazionali

- Aree boscate
- Aree ad elevato potenziale di biodiversità
- Nodo secondario forestale

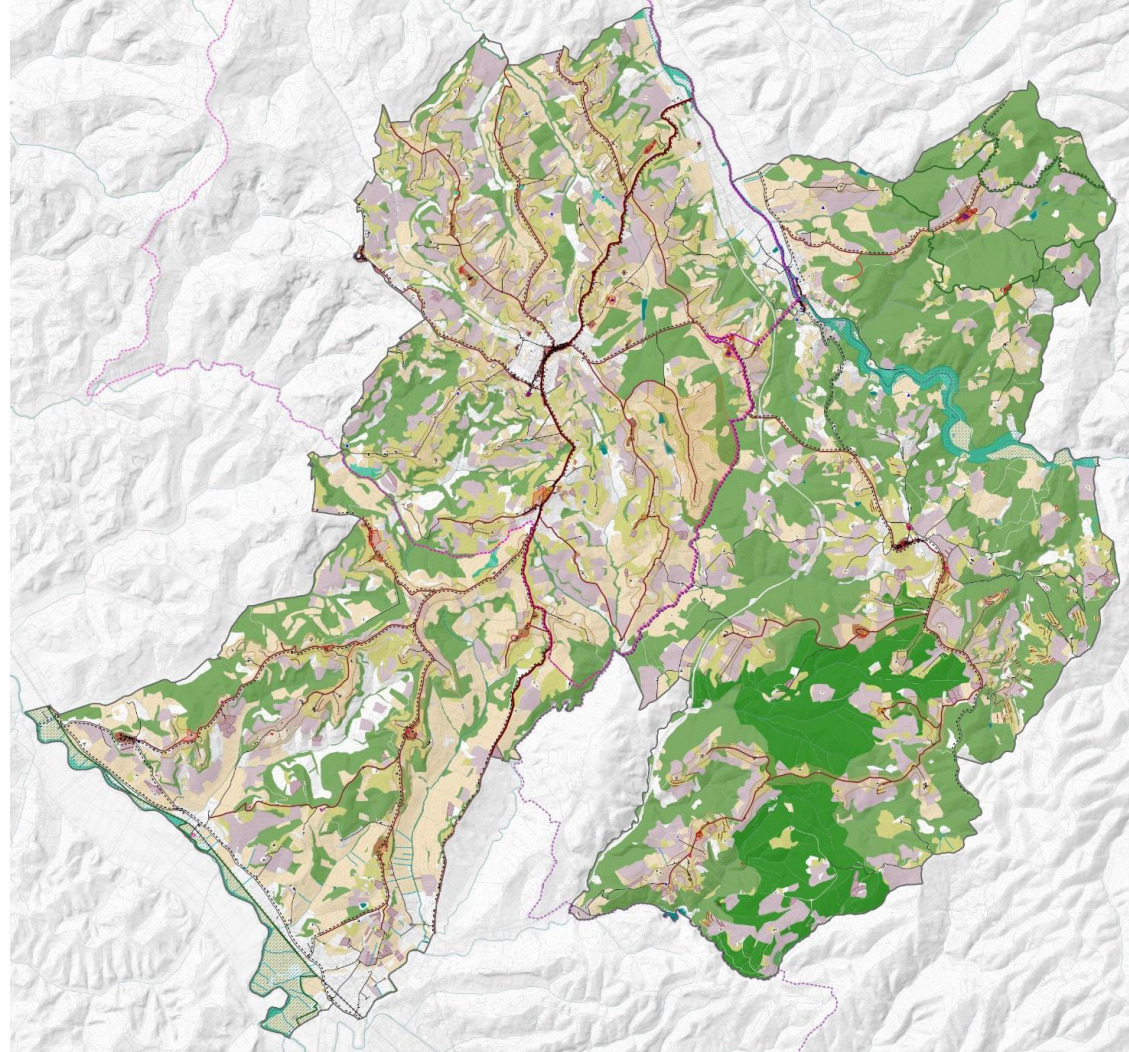

QUADRO DI RIFERIMENTO

Avvio del Procedimento PSI

(Approvato con Del. G.C. 09/11/2018)

Processo Partecipativo

- Statuto del territorio
- Strategie

Adozione

Approvazione

Comune di Barberino Tavarnelle

Piano Strutturale

Tav. 08 Patrimonio territoriale

Struttura insediativa

- Edificato presente al 1954
- Insediamiento storico
- Nuclei storici
- ★ Zone di interesse archeologico
- ▨ Beni archeologici
- ▨ Beni architettonici
- Viabilità presente al 1954
- - - Percorsi fondativi
- ⇄ Rete ferroviaria

Edifici specialistici

- Villa
- Castello
- Edificio religioso
- Fattoria-Mulino
- Sito di rilevanza storica

Sistema reticolare collinare del Chianti Fiorentino

- Sistema insediativo della Cassia
- Sistema insediativo di crinale
- Crinali insediati



QUADRO DI RIFERIMENTO

Avvio del Procedimento PSI

(Approvato con Del. G.C. 09/11/2018)

Processo Partecipativo

- Statuto del territorio
- Strategie

Adozione

Approvazione

Comune di Barberino Tavarnelle

Piano Strutturale

Tav. 08 Patrimonio territoriale

Struttura agroforestale

Colture agrarie collinari

 Vigneti tradizionali (derivanti dalla

 Vigneti

 Oliveti

 Sistemi colturali e agroforestali

 Area rurale di pregio

 Muri a secco

Ambiti produzione vinicola di eccellenza

 Chianti Classico

 Chianti dei colli fiorentini

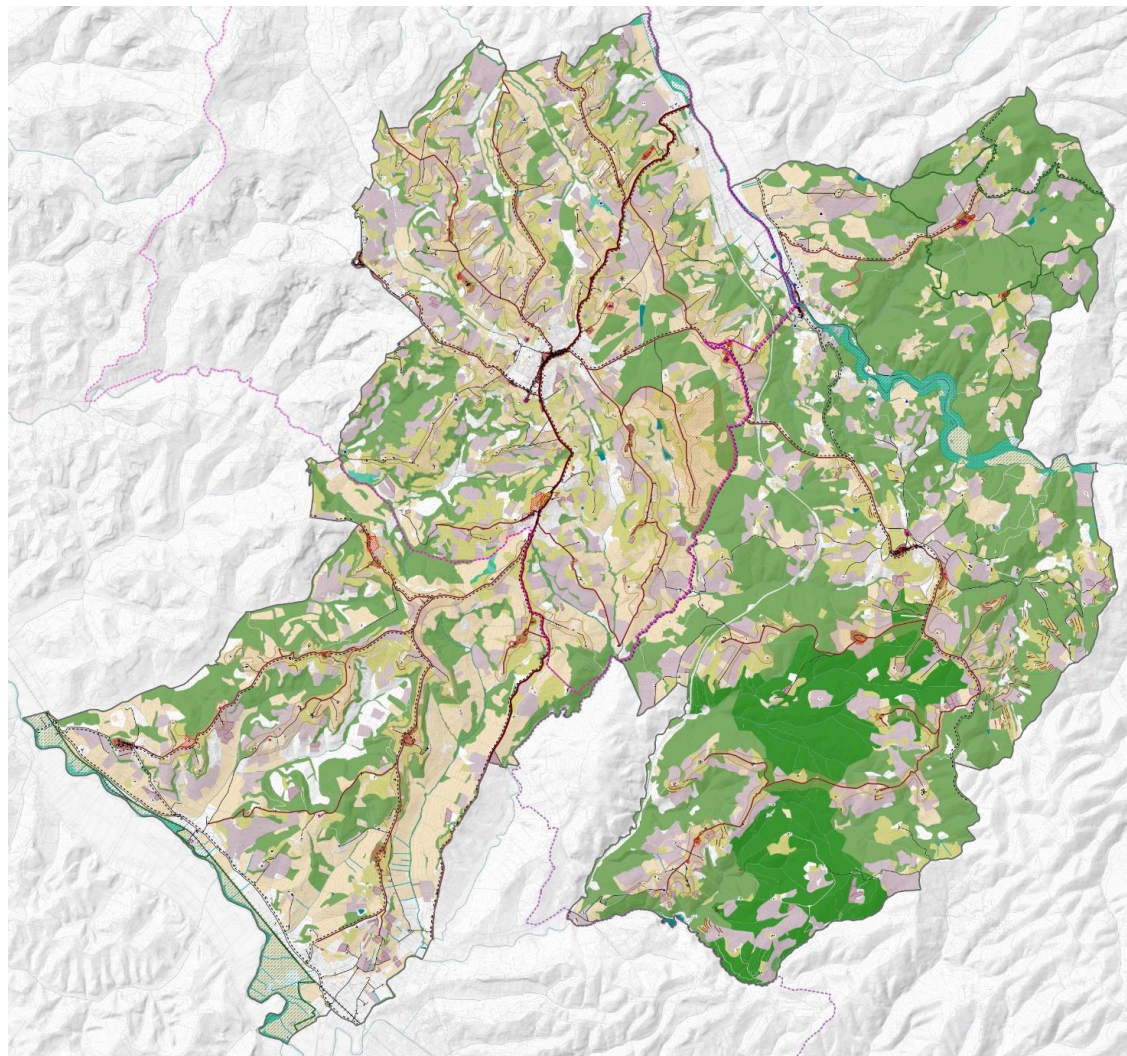

QUADRO DI RIFERIMENTO

Avvio del
Procedimento
PSI

(Approvato con
Del. G.C. 09/11/2018)

**Processo
Partecipativo**

- **Statuto del territorio**
- Strategie

Adozione

Approvazione

Comune di Barberino Tavarnelle

Piano Strutturale

Tav. 14 Territorio Urbanizzato e Territorio Rurale e ambiti di pertinenza

Legenda

Territorio Urbanizzato

- Territorio Urbanizzato (ai sensi dell'art. 4 della L.R. 65/2014)
- ▨ Ambito periurbano (ai sensi dell'art.67 della L.R. 65/2014)
- ▨ Ambito pertinenza nuclei storici (ai sensi dell'art.66 della L.R. 65/2014)

Territorio Rurale

- Nuclei Rurali Storici (ai sensi dell'art.65 della L.R. 65/2014)
- ▨ Ambiti di pertinenza dei Nuclei Rurali (ai sensi dell'art.66 della L.R. 65/2014)
- Altri insediamenti (ai sensi dell'Art.64, comma 1 lett. d della L.R. 65/2014)
- Aree di protezione storico-ambientale PSCP
- ▨ Aree rurali di pertinenza fluviale (art. 16 Disciplina PII-PPR)
- Crinali insediati
- Aree ad elevato grado di naturalità (ai sensi dell'art. 64, comma 1 lett. c della L.R. 65/2014)

Interventi oggetto di conferenza di copianificazione (ai sensi dell'Art. 25 della L.R. 65/2014)

- 1- Corridoio infrastrutturale Tavarnelle
- 2- Corridoio infrastrutturale Noce
- 3- Corridoio infrastrutturale San Donato
- 4- Villa dell'Ugo Noce
- 5- Castello del nero località Spicciano
- 6- Ristorante Al Macereto località Sambuca
- 7- Corridoio infrastrutturale barberino
- 8- Corridoio infrastrutturale marcialla
- 9- Impianto sportivo località Vico d'Elsa
- 10- Villa Naldini del Riccio
- 11- Strada Palazuolo
- 12- Strada di Conio
- 13- Sito ex-cava di Pescina
- 14- RSA San Martino a Cozzi

Edificato

- Edificato presente al 1954
- Edificato successivo al 1954

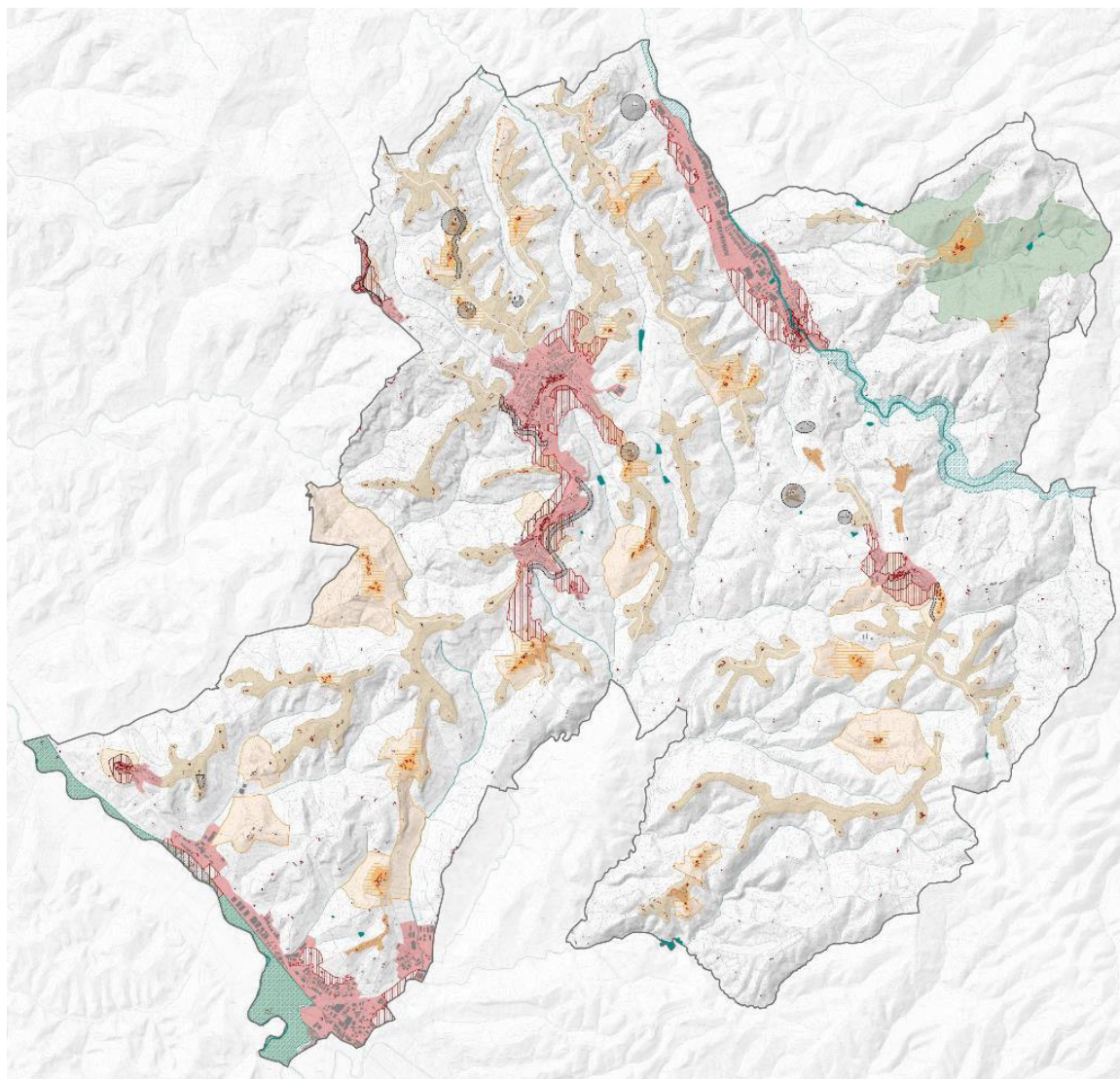

QUADRO DI RIFERIMENTO

Avvio del
Procedimento
PSI

(Approvato con
Del. G.C. 09/11/2018)

Processo
Partecipativo

- Statuto del territorio
- Strategie

Adozione

Approvazione

Comune di Barberino Tavarnelle

Piano Strutturale

Tav. 14
Territorio Urbanizzato e
Territorio
Rurale e
ambiti di
pertinenza

Doc. 02 Analisi
del territorio
urbanizzato

Doc. 03 Analisi
del territorio
rurale

Territorio Urbanizzato - Capoluogo Barberino Tavarnelle

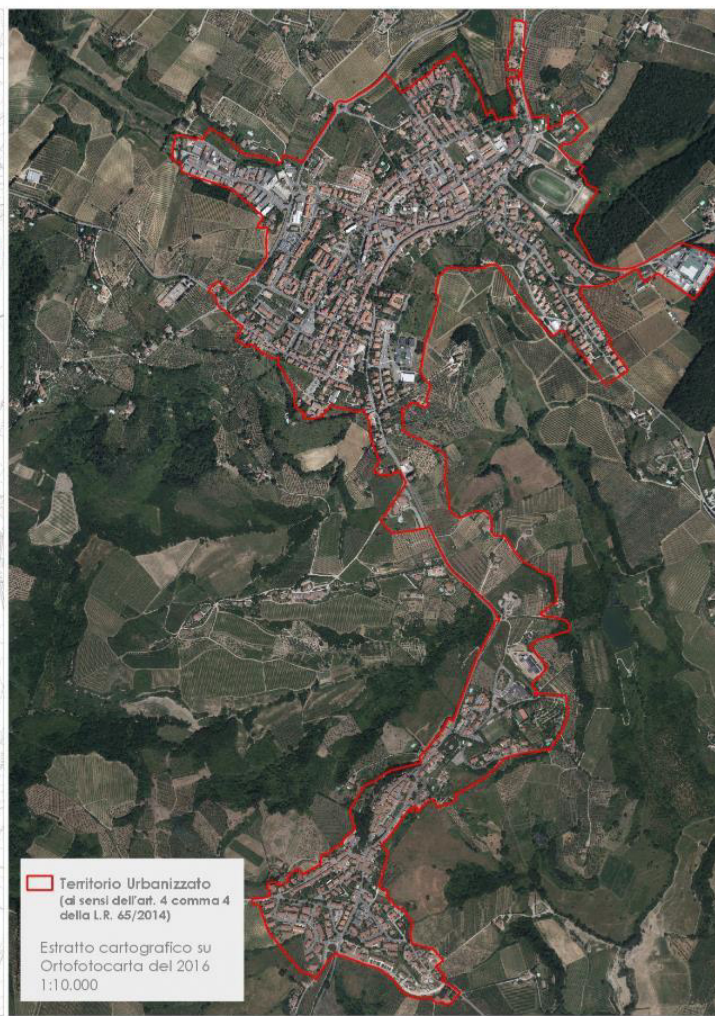
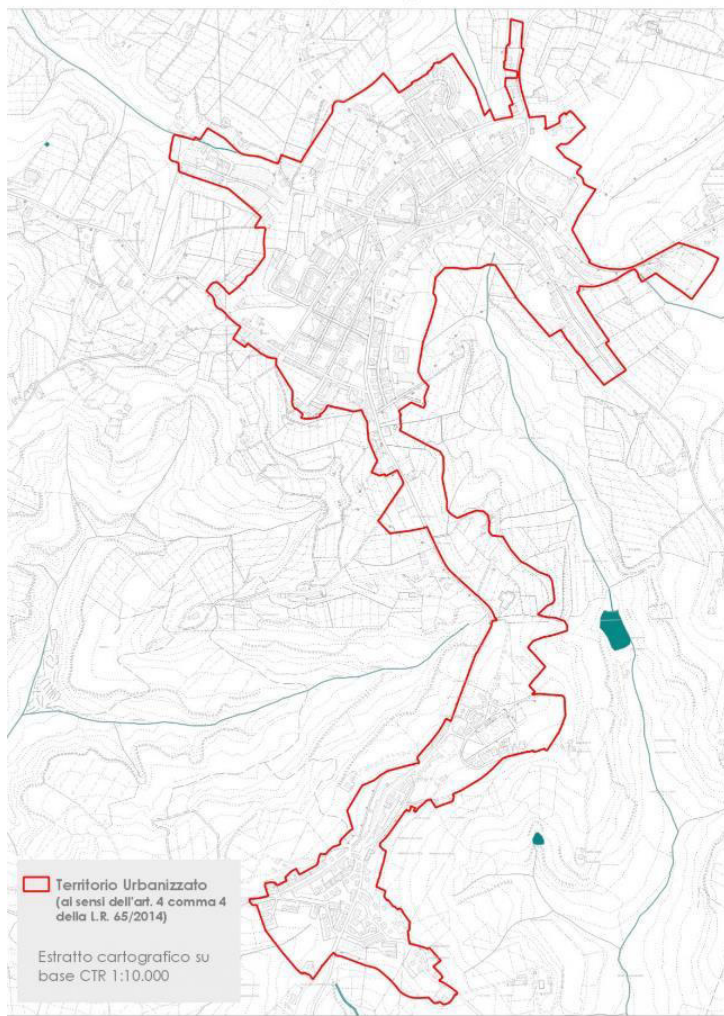

QUADRO DI RIFERIMENTO

Avvio del
Procedimento
PSI

(Approvato con
Del. G.C. 09/11/2018)

Processo
Partecipativo

- Statuto del territorio
- Strategie

Adozione

Approvazione

Comune di Barberino Tavarnelle

Piano Strutturale

Tav. 14
Territorio Urbanizzato e Territorio Rurale e ambiti di pertinenza

Doc. 02 Analisi del territorio urbanizzato

Doc. 03 Analisi del territorio rurale

Territorio Urbanizzato - Capoluogo Barberino Tavarnelle

Estratto cartografico su CTR 1:10.000

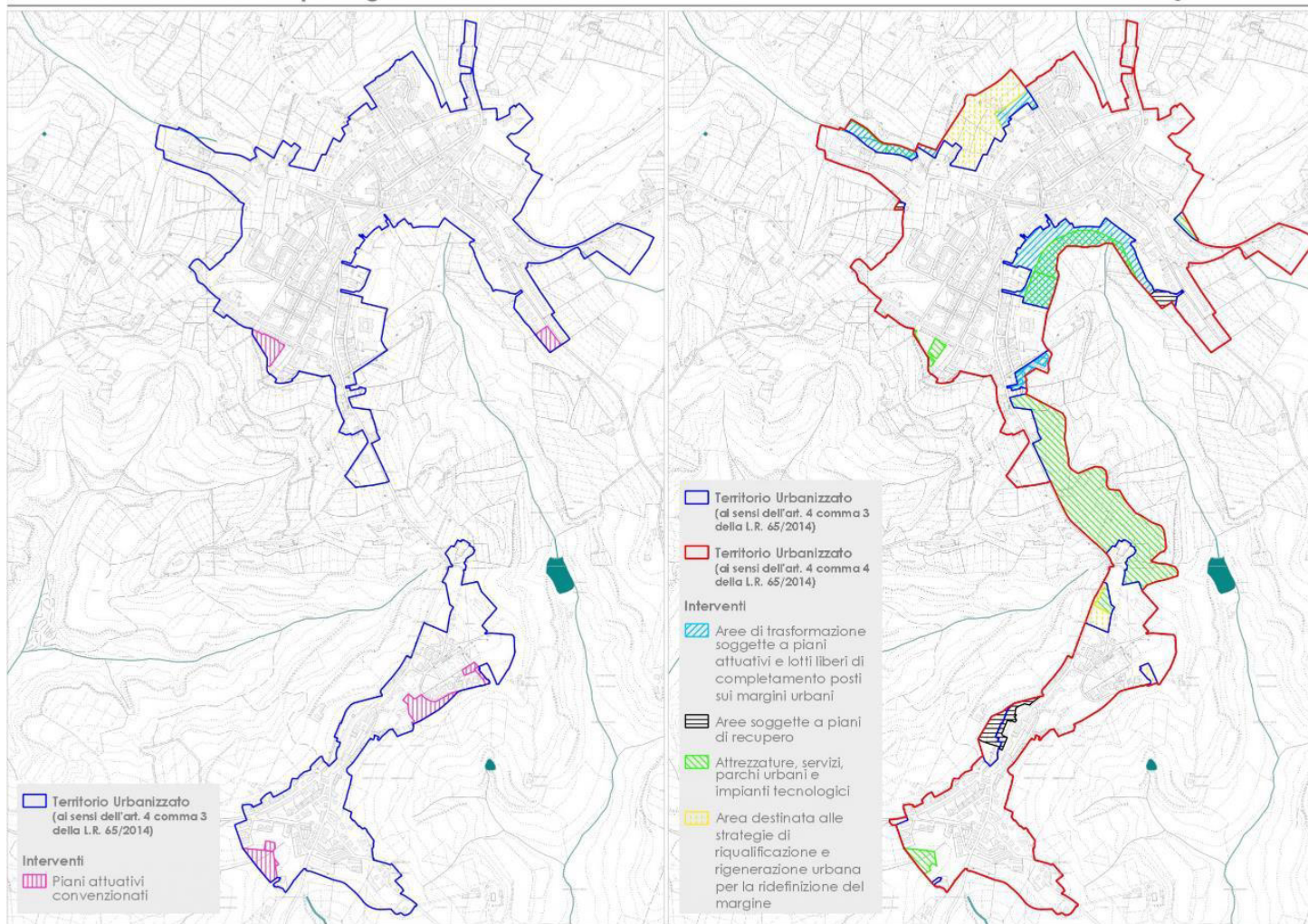

QUADRO DI RIFERIMENTO

Avvio del Procedimento PSI

(Approvato con Del. G.C. 09/11/2018)

Processo Partecipativo

- Statuto del territorio
- Strategie

Adozione

Approvazione

Comune di Barberino Tavarnelle

Piano Strutturale

Tav. 14 Territorio Urbanizzato e Territorio Rurale e ambiti di pertinenza

Doc. 02 Analisi
del territorio
urbanizzato

Doc. 03 Analisi
del territorio
rurale

Territorio Urbanizzato - Loc. Sambuca

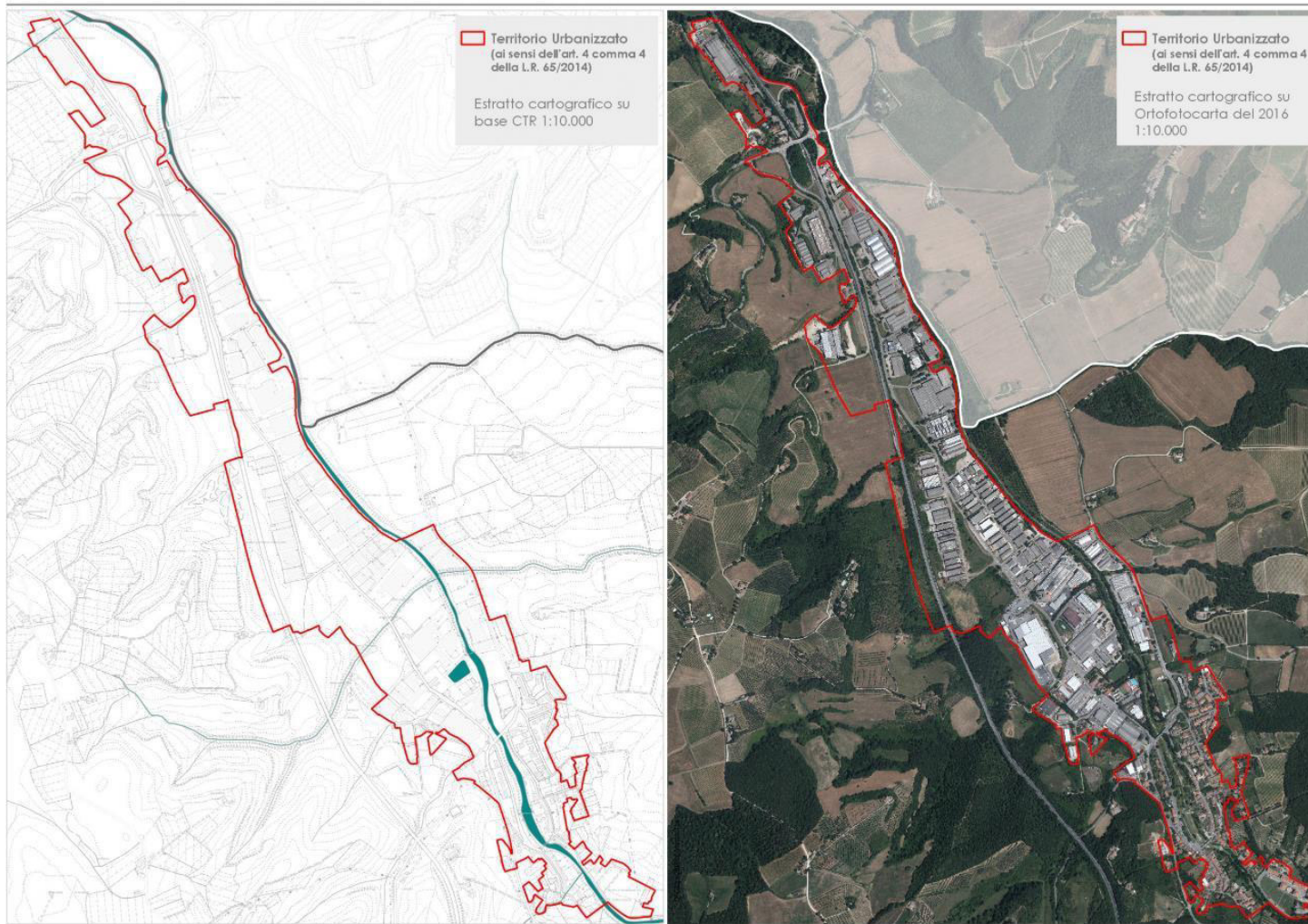

QUADRO DI RIFERIMENTO

Avvio del Procedimento PSI

(Approvato con
Del. G.C. 09/11/2018)

Processo Partecipativo

- Statuto del territorio
- Strategie

Adozione

Approvazione

Comune di Barberino Tavarnelle

Piano Strutturale

Tav. 14 Territorio Urbanizzato e Territorio Rurale e ambiti di pertinenza

Doc. 02 Analisi
del territorio
urbanizzato

Doc. 03 Analisi
del territorio
rurale

Territorio Urbanizzato - Loc. Sambuca

Estratto cartografico su CTR 1:10.000

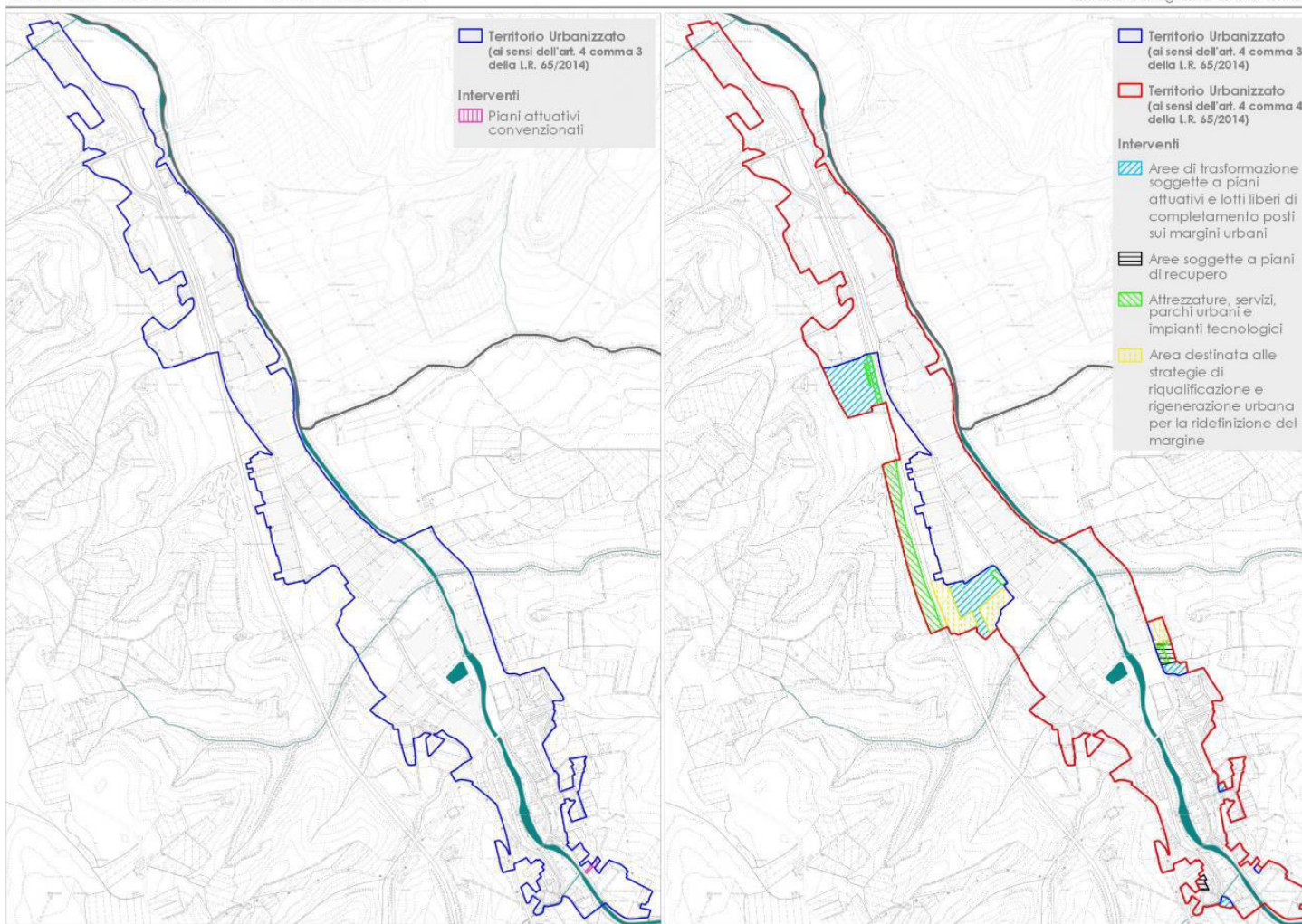

QUADRO DI RIFERIMENTO

Avvio del Procedimento PSI

(Approvato con
Del. G.C. 09/11/2018)

Processo Partecipativo

- Statuto del territorio
- Strategie

Adozione

Approvazione

Comune di Barberino Tavarnelle

Piano Strutturale

Tav. 14 Territorio Urbanizzato e Territorio Rurale e ambiti di pertinenza

Doc. 02 Analisi
del territorio
urbanizzato

Doc. 03 Analisi
del territorio
rurale

Territorio Urbanizzato - Loc. Area produttiva Elsa

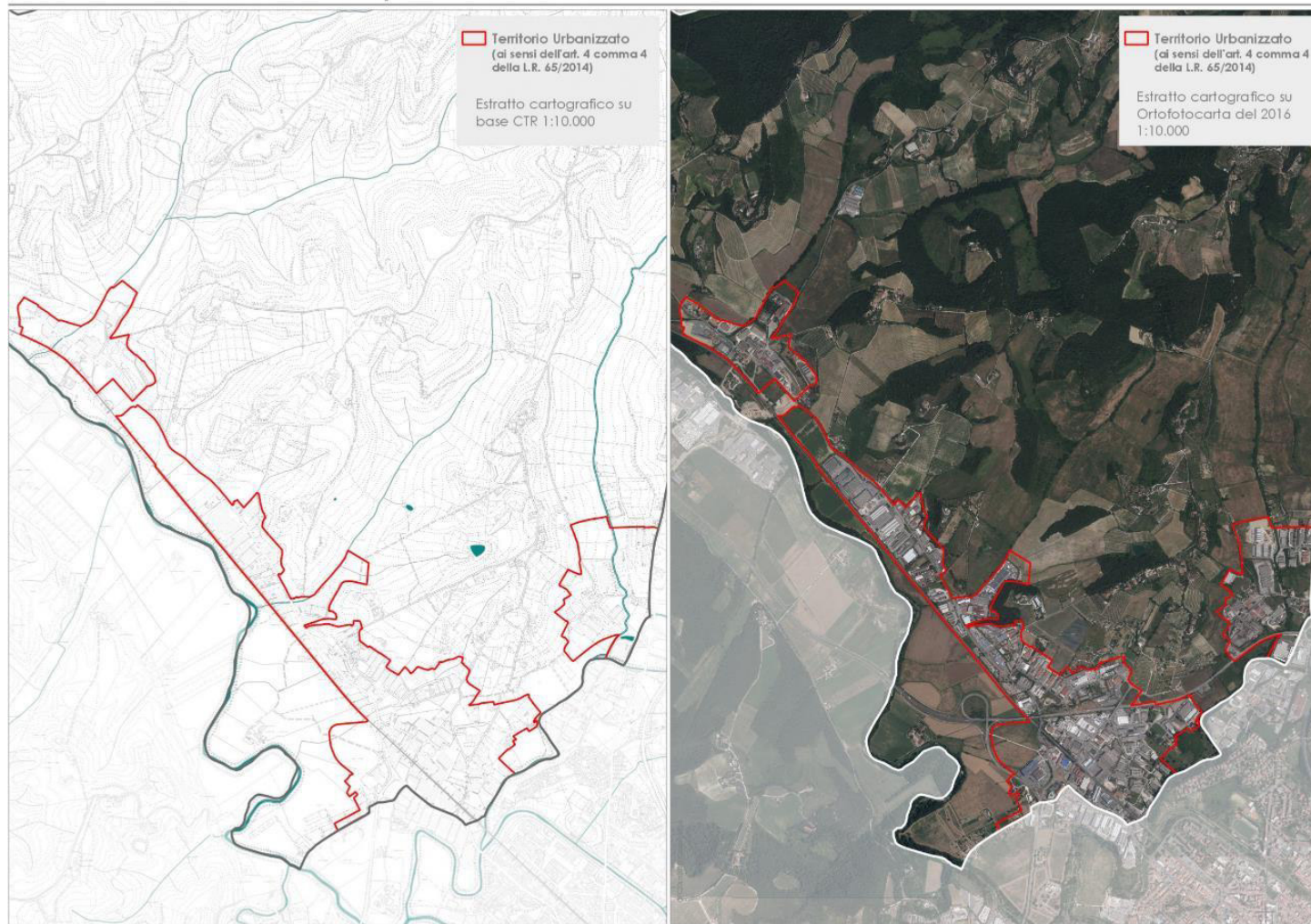

QUADRO DI RIFERIMENTO

Avvio del Procedimento PSI

(Approvato con
Del. G.C. 09/11/2018)

Processo Partecipativo

- Statuto del territorio
- Strategie

Adozione

Approvazione

Comune di Barberino Tavarnelle

Piano Strutturale

Tav. 14 Territorio Urbanizzato e Territorio Rurale e ambiti di pertinenza

Doc. 02 Analisi del territorio urbanizzato

Doc. 03 Analisi del territorio rurale

Territorio Urbanizzato - Loc. Area produttiva Elsa

Estratto cartografico su CTR 1:10.000

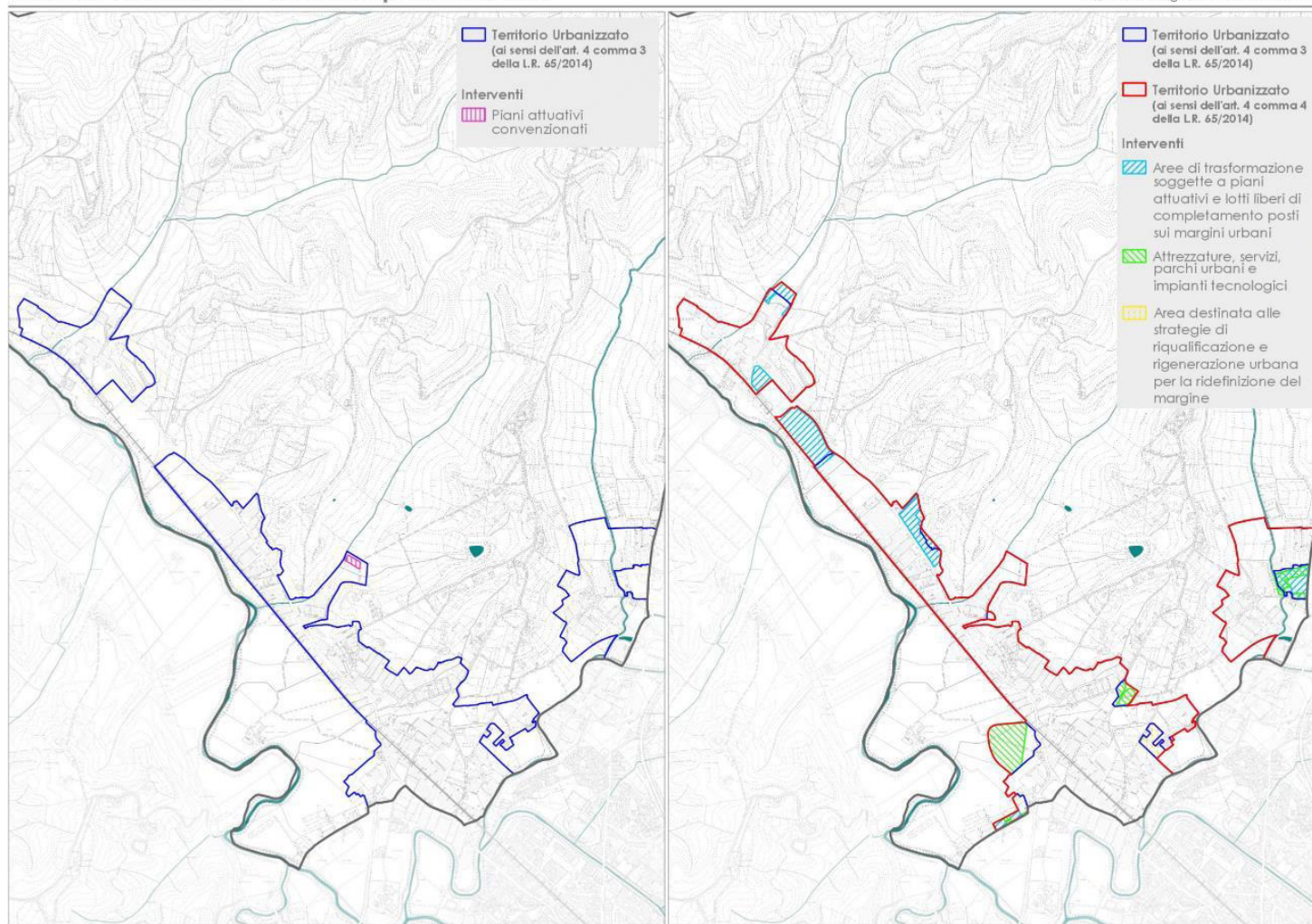

QUADRO DI RIFERIMENTO

Avvio del Procedimento PSI

(Approvato con
Del. G.C. 09/11/2018)

Processo Partecipativo

- Statuto del territorio
- Strategie

Adozione

Approvazione

Comune di Barberino Tavarnelle

Piano Strutturale

Tav. 14 Territorio Urbanizzato e Territorio Rurale e ambiti di pertinenza

Doc. 02 Analisi del territorio urbanizzato

Doc. 03 Analisi del territorio rurale

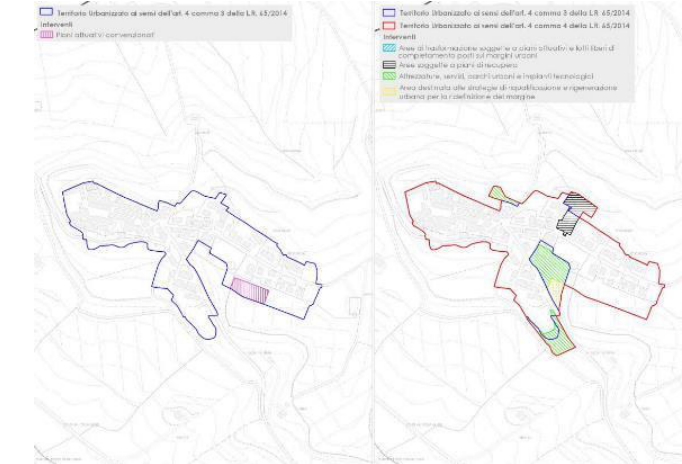
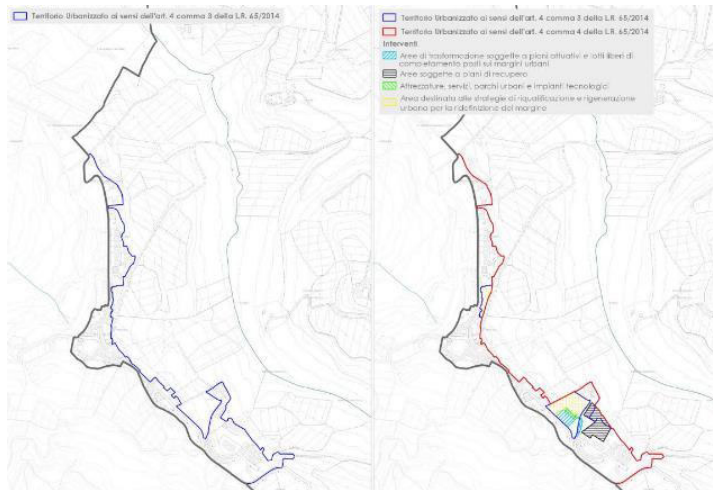
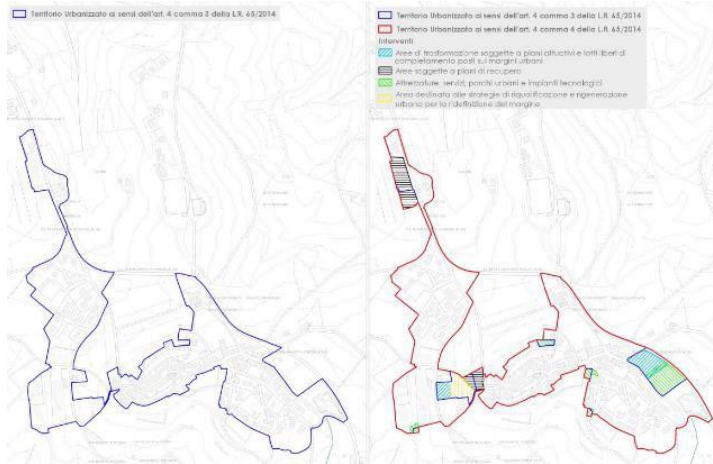

QUADRO DI RIFERIMENTO

Avvio del Procedimento PSI

(Approvato con
Del. G.C. 09/11/2018)

Processo Partecipativo

- Statuto del territorio
- Strategie

Adozione

Approvazione

Comune di Barberino Tavarnelle

Piano Strutturale

Tav. 14

Territorio Urbanizzato e Territorio Rurale e ambiti di pertinenza

Doc. 02 Analisi del territorio urbanizzato

Doc. 03 Analisi del territorio rurale

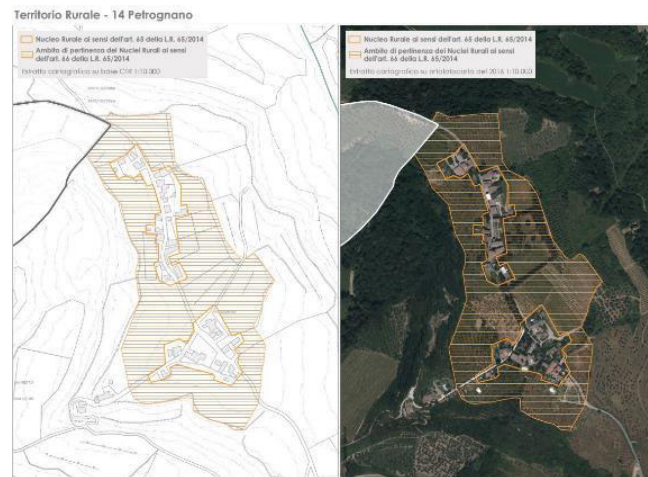
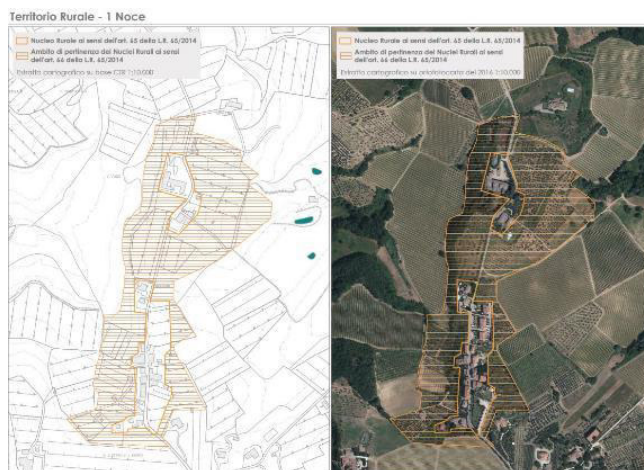

QUADRO DI RIFERIMENTO

Avvio del Procedimento PSI

(Approvato con Del. G.C. 09/11/2018)

Processo Partecipativo

- Statuto del territorio
- Strategie

Adozione

Approvazione

Comune di Barberino Tavarnelle

Piano Strutturale

Tav. 15 Unità Territoriali Organiche Elementari

 Unità Territoriali Organiche Elementari

- 1** Fondovalle dell'Elsa
- 2** Fondovalle della Pesa
- 3** Colline occidentali del capoluogo Barberino Tavarnelle
- 4** Colline orientali del Chianti Classico

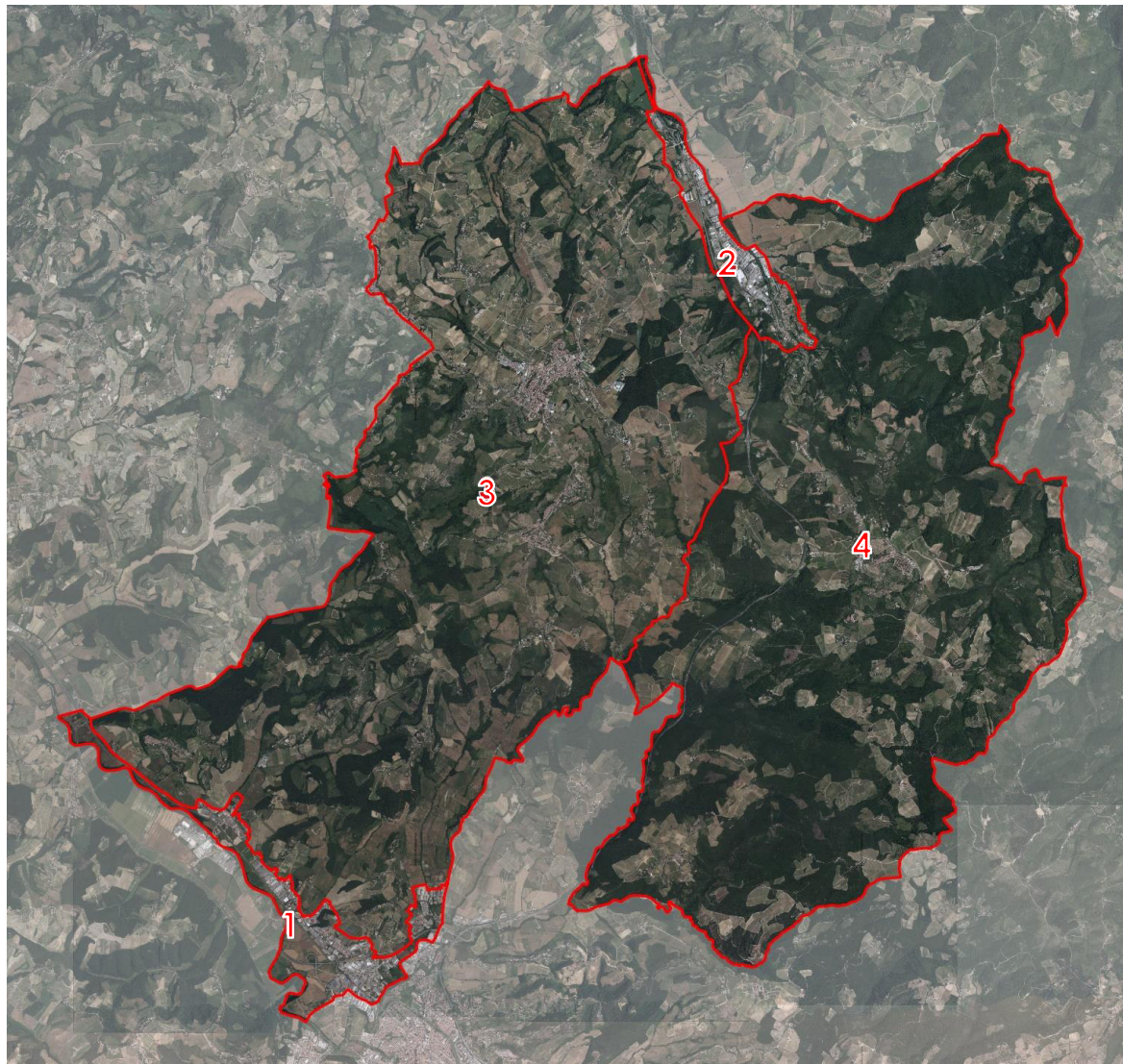

QUADRO DI RIFERIMENTO

Avvio del
Procedimento
PSI

(Approvato con
Del. G.C. 09/11/2018)

Processo Partecipativo

- Statuto del territorio
- **Strategie**

Adozione

Approvazione

Comune di Barberino Tavarnelle

Piano Strutturale

Schema metodologico per la definizione delle STRATEGIE

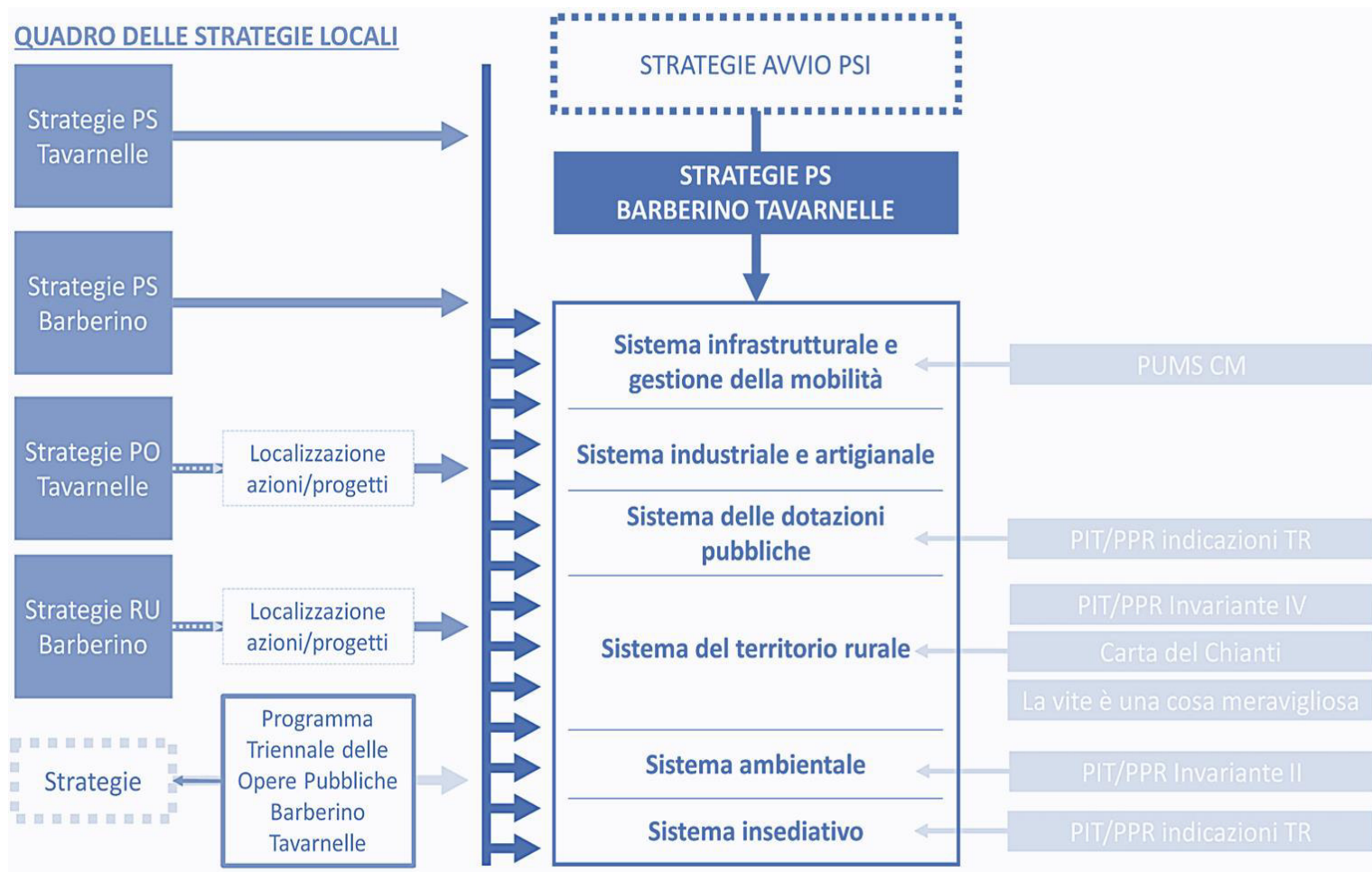

QUADRO DI RIFERIMENTO

Avvio del Procedimento PSI

(Approvato con Del. G.C. 09/11/2018)

Processo Partecipativo

- Statuto del territorio
- Strategie

Adozione

Approvazione

Comune di Barberino Tavarnelle

Piano Strutturale

Struttura delle STRATEGIE



QUADRO DI RIFERIMENTO

Avvio del
Procedimento
PSI

(Approvato con
Del. G.C. 09/11/2018)

**Processo
Partecipativo**

- Statuto del territorio
- Strategie

Adozione

Approvazione

Comune di Barberino Tavarnelle

Piano Strutturale

Ambiti/sistemi strategici

1 Sistema infrastrutturale e gestione della mobilità

2 Sistema industriale e artigianale

3 Sistema delle dotazioni pubbliche

4 Sistema insediativo

5 Sistema del territorio rurale

6 Sistema ambientale

QUADRO DI RIFERIMENTO

Avvio del
Procedimento
PSI

(Approvato con
Del. G.C. 09/11/2018)

**Processo
Partecipativo**

- Statuto del territorio
- **Strategie**

Adozione

Approvazione

Comune di Barberino Tavarnelle

Piano Strutturale

Ambiti/systemi strategici

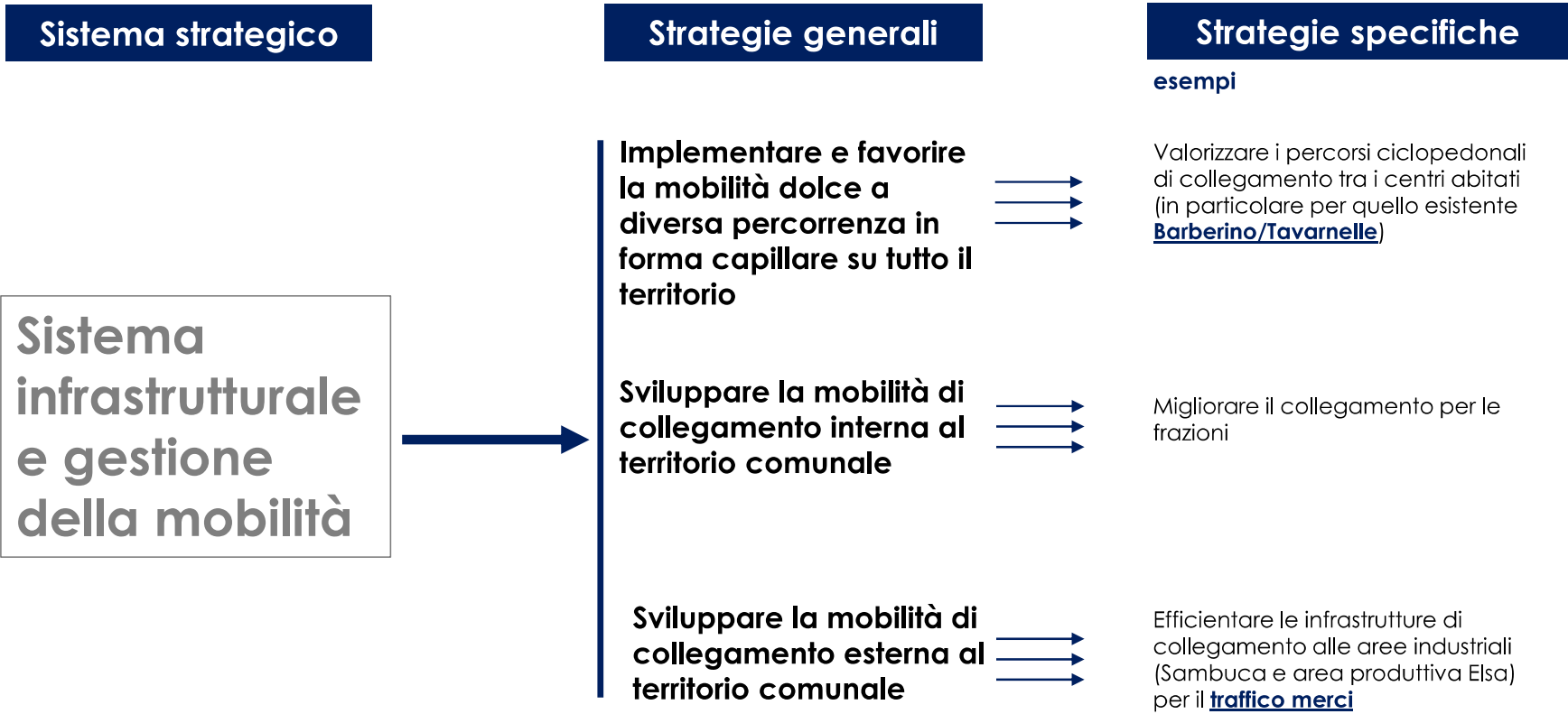

QUADRO DI RIFERIMENTO

Avvio del Procedimento PSI

(Approvato con Del. G.C. 09/11/2018)

Processo Partecipativo

- Statuto del territorio
- Strategie

Adozione

Approvazione

Comune di Barberino Tavarnelle

Piano Strutturale

Sistema infrastrutturale e gestione della mobilità

Sistema infrastrutturale e gestione della mobilità

↔ Implementare e favorire la mobilità dolce a diversa percorrenza in forma capillare su tutto il territorio

Mettere a sistema la rete (locale e regionale) dei percorsi ciclabili e ciclo-fluviali con il completamento e la realizzazione dei tracciati lungo il Torrente Pesa e lungo il Fiume Elsa.

- Percorso pedo-ciclabile esistente Torrente Pesa
- Percorso pedo-ciclabile di progetto Fiume Elsa

Sviluppare la mobilità di collegamento esterna al territorio comunale (intercomunale)

- ☉ Realizzare nodi strategici intermodali in cui permettere l'integrazione fra le reti di mobilità di livello locale e sovralocale e tra le diverse modalità di trasporto pubblico (TPL)/privato
- ↔ Raccordo autostradale Firenze-Siena
- ⚡ Valorizzazione della rete ferroviaria
- Stazione ferroviaria
- ↔ Attivare un coordinamento sinergico con i Comuni confinanti per le politiche infrastrutturali e di servizio urbano

Sviluppare la mobilità di collegamento interna al territorio comunale

- ↔ Viabilità Principale di connessione tra aree interne e collegamenti sovracomunali
- ↔ Viabilità Secondaria di connessione tra i centri minori

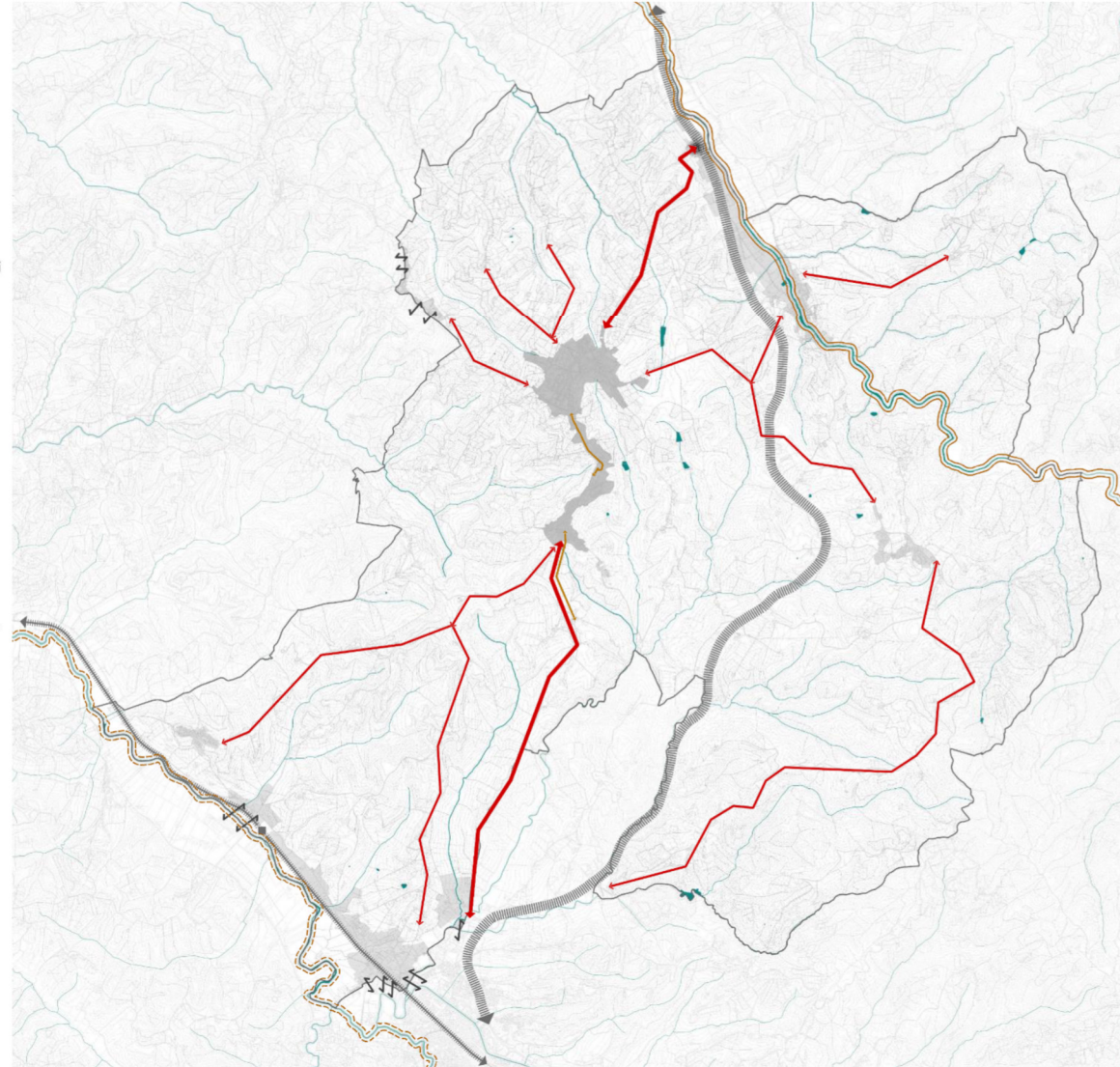

QUADRO DI RIFERIMENTO

Avvio del Procedimento PSI

(Approvato con Del. G.C. 09/11/2018)

Processo Partecipativo

- Statuto del territorio
- Strategie

Adozione

Approvazione

Comune di Barberino Tavarnelle

Piano Strutturale

Ambiti/systemi strategici

Sistema strategico

Sistema
industriale e
artigianale

Strategie generali

Aumentare la
dotazione urbana ed
ecologica delle aree
industriali

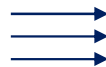

Strategie specifiche

esempi

Incrementare (laddove carente) la dotazione dei servizi locali (parcheggi e verde) anche mediante interventi riorganizzazione urbana volta a migliorare la fruizione e la qualità dello spazio pubblico

Promuovere l'incremento di dotazioni ecologicamente compatibili nelle aree produttive

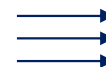

Riqualificare il tessuto urbano delle aree produttive definendo le relazioni urbanistiche, ambientali e paesaggistiche con il territorio aperto

Completare il tessuto edificato esistente prevedendo la chiusura delle aree di margine mediante un disegno integrato con il territorio aperto

Recuperare i complessi produttivi obsoleti e dismessi con interventi volti alla mitigazione degli impatti paesistici e al miglioramento della qualità degli spazi aperti

QUADRO DI RIFERIMENTO

Avvio del Procedimento PSI

(Approvato con Del. G.C. 09/11/2018)

Processo Partecipativo

- Statuto del territorio
- Strategie

Adozione

Approvazione

Comune di Barberino Tavarnelle

Piano Strutturale

Sistema industriale e artigianale

 Aumentare le dotazioni urbane ed ecologiche delle aree industriali

 Riqualificare il tessuto produttivo definendo le relazioni urbanistiche, ambientali e paesaggistiche con il territorio aperto

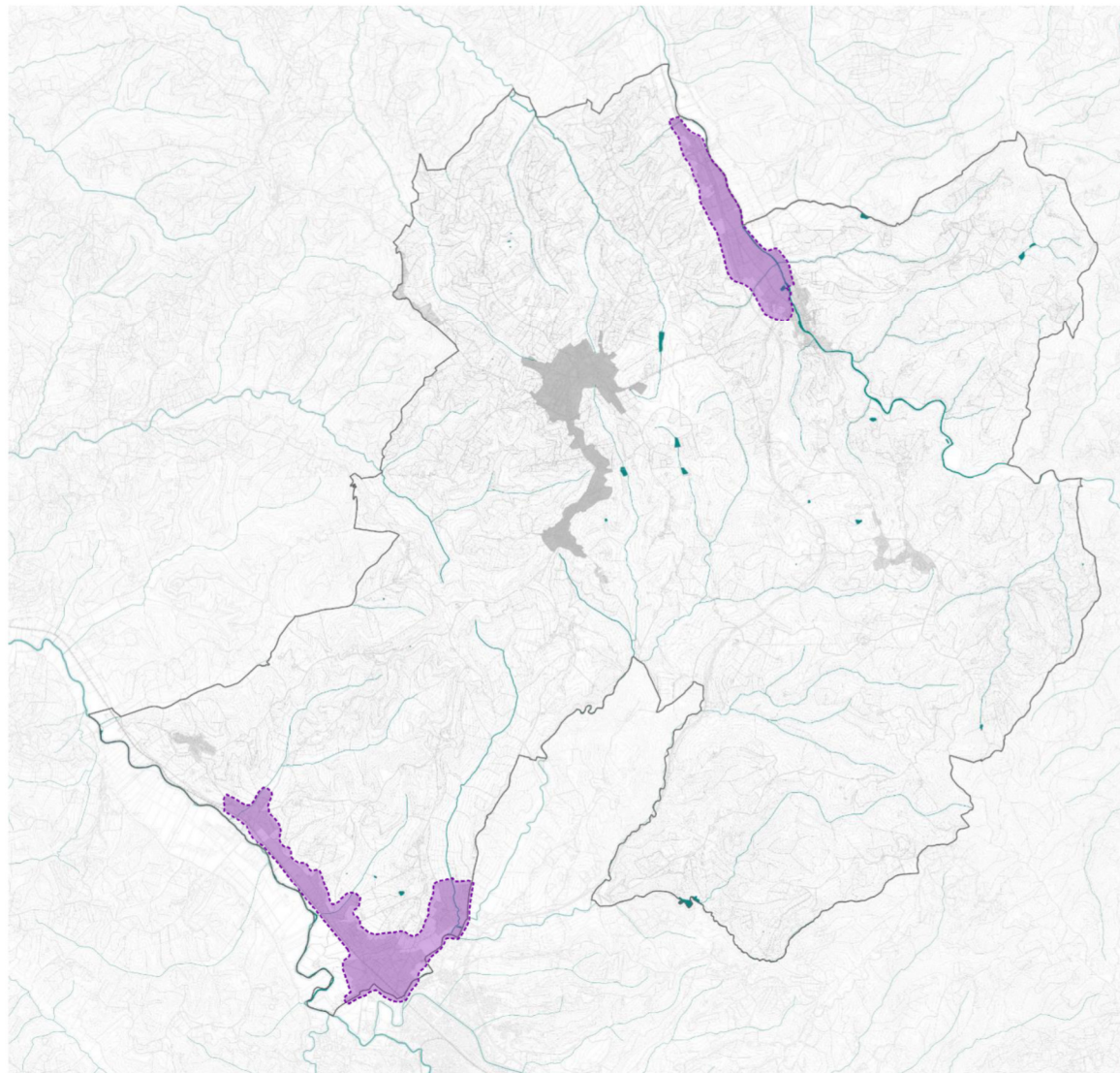

QUADRO DI RIFERIMENTO

Avvio del Procedimento PSI

(Approvato con Del. G.C. 09/11/2018)

Processo Partecipativo

- Statuto del territorio
- Strategie

Adozione

Approvazione

Comune di Barberino Tavarnelle

Piano Strutturale

Ambiti/systemi strategici



QUADRO DI RIFERIMENTO

Avvio del Procedimento PSI

(Approvato con Del. G.C. 09/11/2018)

Processo Partecipativo

- Statuto del territorio
- Strategie

Adozione

Approvazione

Comune di Barberino Tavarnelle

Piano Strutturale

Sistema delle dotazioni pubbliche

- Potenziare le attrezzature a servizio della persona nell'ambito sportivo-ricreativo
- Realizzare un parco condiviso e plurifunzionale tra i centri abitati di Barberino Tavarnelle

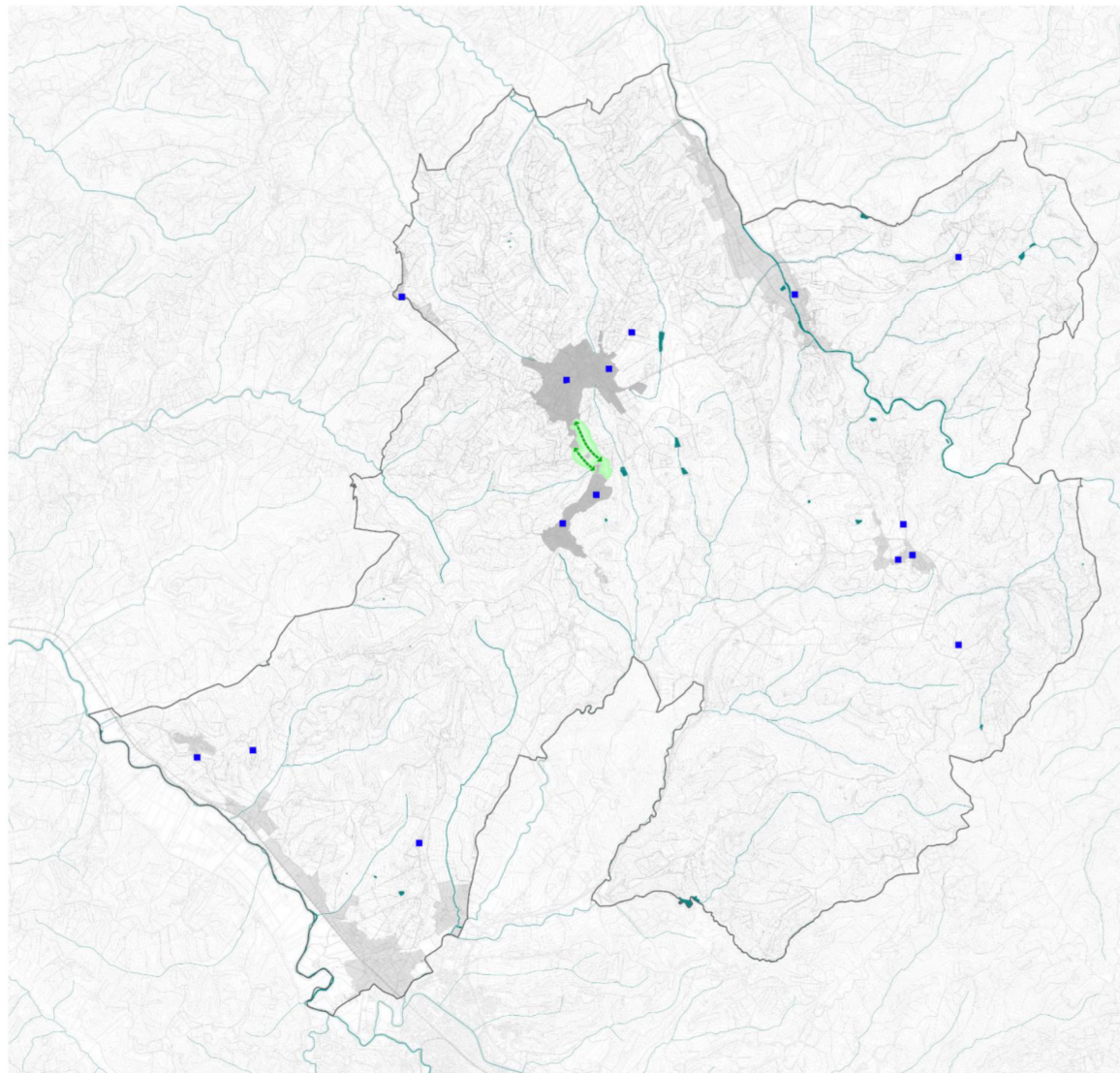

QUADRO DI RIFERIMENTO

Avvio del Procedimento PSI

(Approvato con Del. G.C. 09/11/2018)

Processo Partecipativo

- Statuto del territorio
- Strategie

Adozione

Approvazione

Comune di Barberino Tavarnelle

Piano Strutturale

Ambiti/sistemi strategici

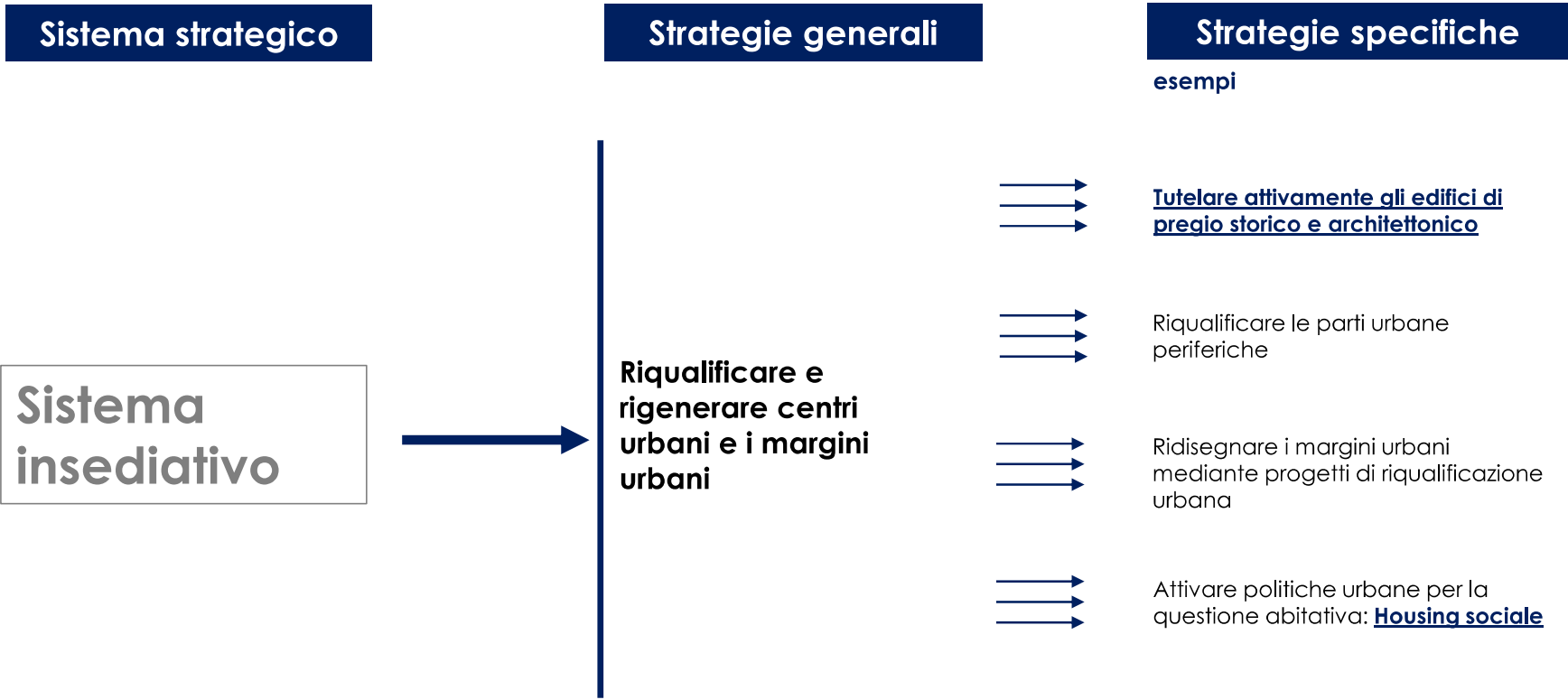

QUADRO DI RIFERIMENTO

Avvio del
Procedimento
PSI
(Approvato con
Del. G.C. 09/11/2018)

Processo Partecipativo

- Statuto del territorio
- Strategie



Adozione

Approvazione

Comune di Barberino Tavarnelle

Piano Strutturale

Sistema insediativo

-  Riqualificare e rigenerare centri urbani e i margini urbani
-  Capoluogo Barberino Tavarnelle
-  Centri abitati minori

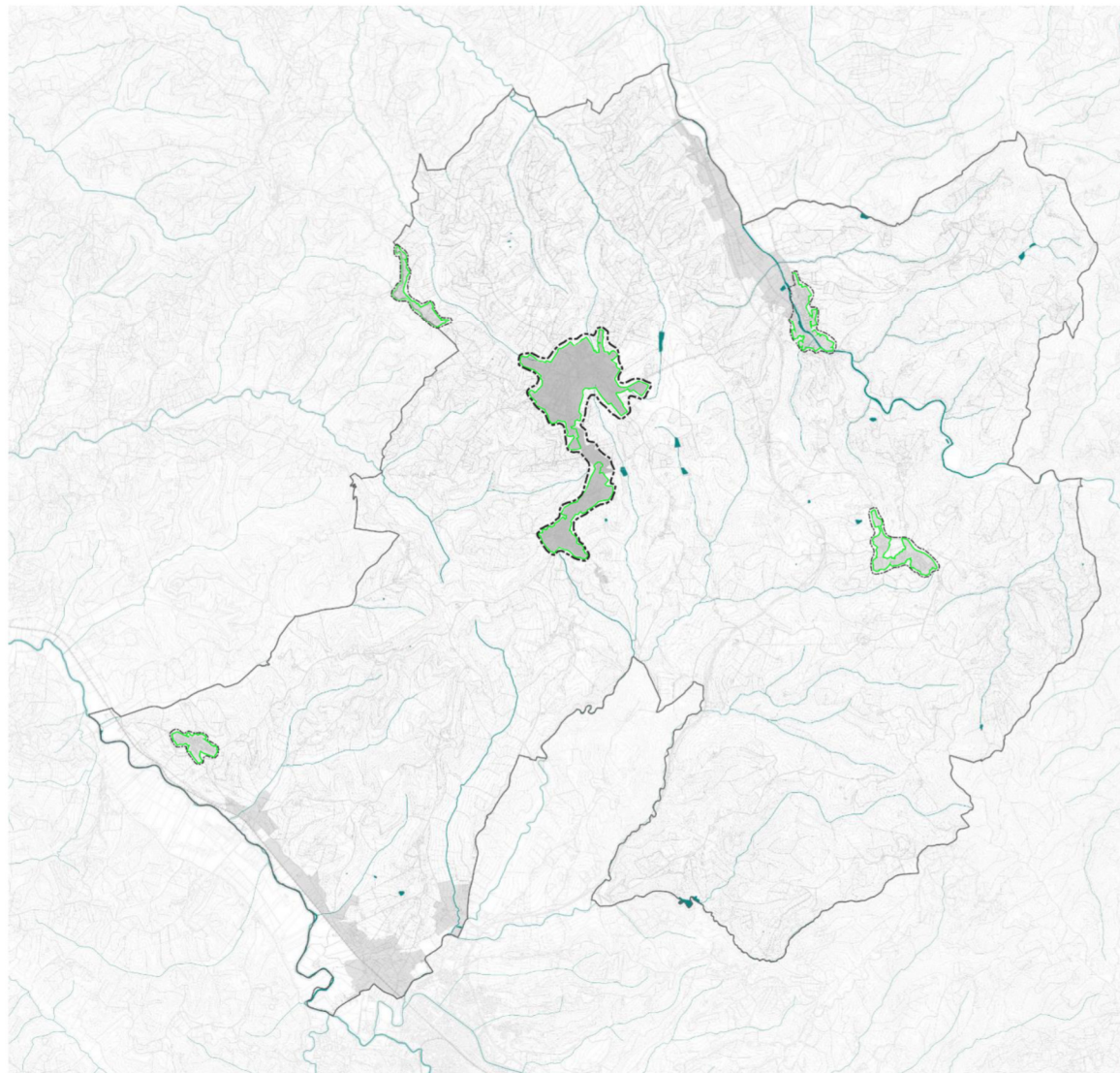

QUADRO DI RIFERIMENTO

Avvio del Procedimento PSI

(Approvato con Del. G.C. 09/11/2018)

Processo Partecipativo

- Statuto del territorio
- Strategie

Adozione

Approvazione

Comune di Barberino Tavarnelle

Piano Strutturale

Ambiti/sistemi strategici

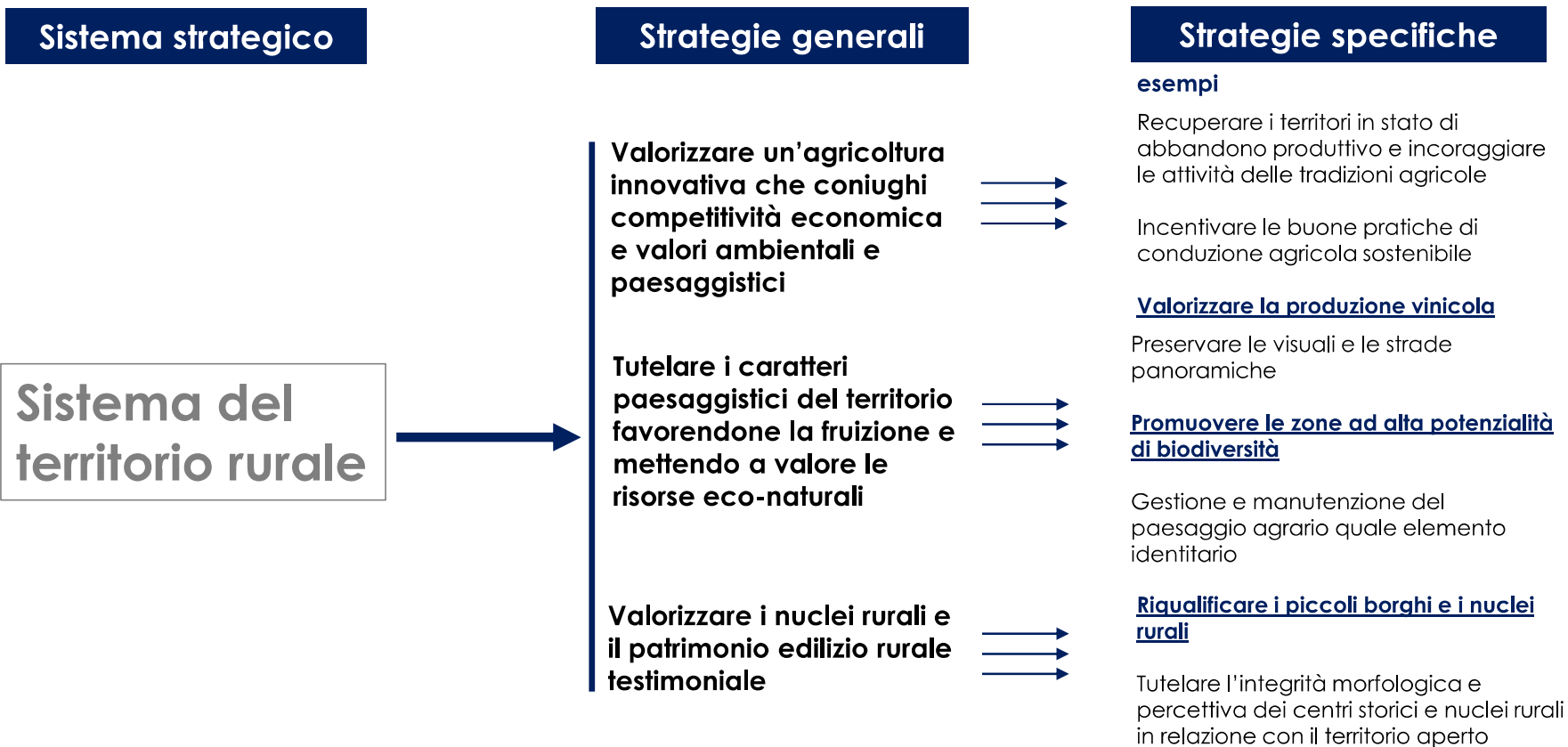

QUADRO DI RIFERIMENTO

Avvio del Procedimento PSI

(Approvato con Del. G.C. 09/11/2018)

Processo Partecipativo

- Statuto del territorio
- Strategie

Adozione

Approvazione

Comune di Barberino Tavarnelle

Piano Strutturale

Sistema territorio rurale

Valorizzare agricoltura innovativa che coniughi competitività economica, valori ambientali e paesaggistici

Valorizzazione dei nuclei rurali
Valorizzazione del patrimonio edilizio rurale testimoniale

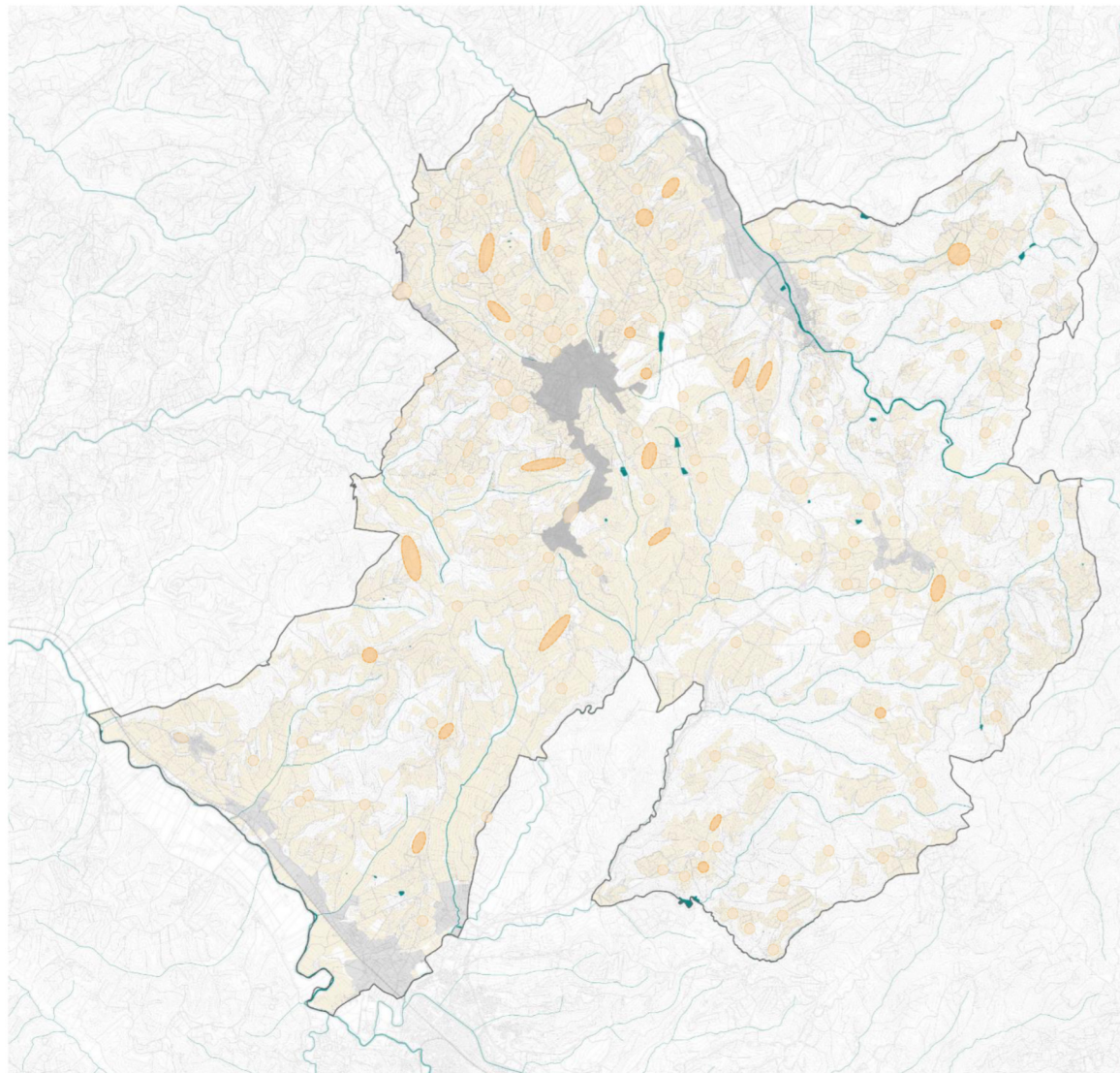

QUADRO DI RIFERIMENTO

Avvio del Procedimento PSI

(Approvato con Del. G.C. 09/11/2018)

Processo Partecipativo

- Statuto del territorio
- Strategie

Adozione

Approvazione

Comune di Barberino Tavarnelle

Piano Strutturale

Ambiti/sistemi strategici

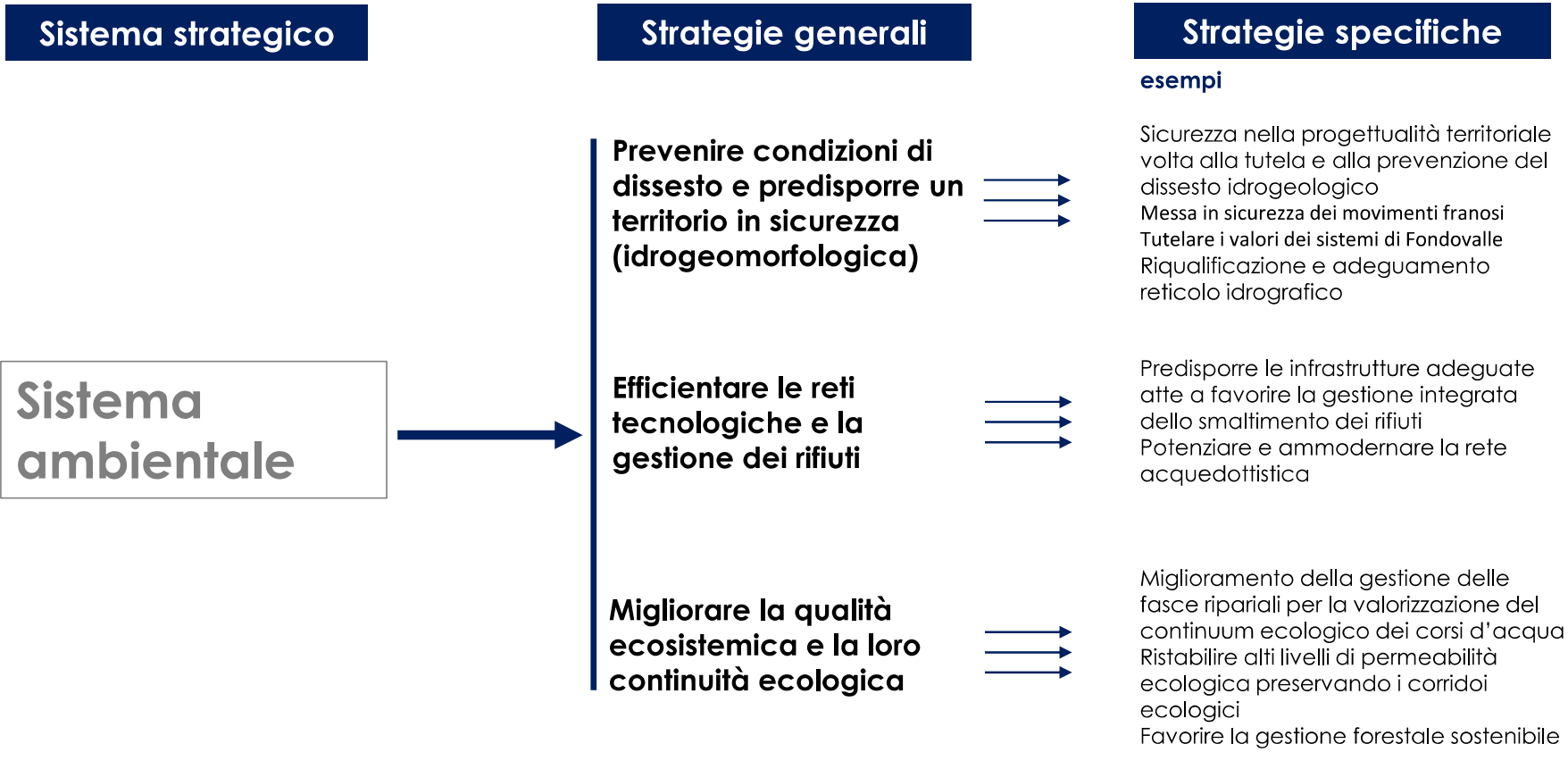

QUADRO DI RIFERIMENTO

Avvio del Procedimento PSI

(Approvato con Del. G.C. 09/11/2018)

Processo Partecipativo

- Statuto del territorio
- Strategie

Adozione

Approvazione

Comune di Barberino Tavarnelle

Piano Strutturale

Sistema ambientale

— Migliorare la qualità ecosistemica degli ambienti fluviali e la loro continuità ecologica

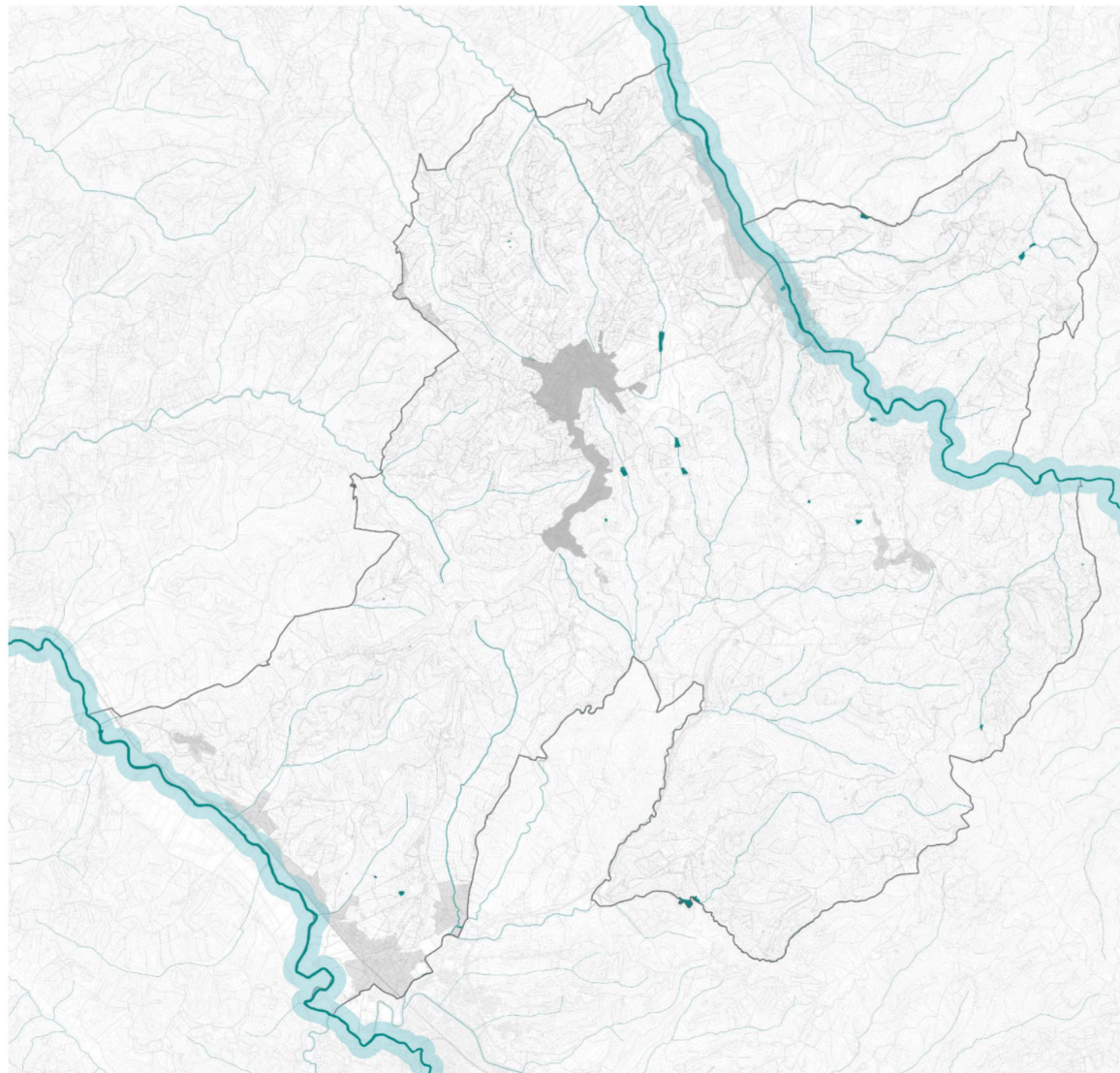

QUADRO DI RIFERIMENTO

Avvio del Procedimento PSI

(Approvato con Del. G.C. 09/11/2018)

Processo Partecipativo

- Statuto del territorio
- Strategie

Adozione

Approvazione

Comune di Barberino Tavarnelle

Piano Strutturale

Sistema infrastrutturale e gestione della mobilità

Sistema infrastrutturale e gestione della mobilità

Implementare e favorire la mobilità dolce a diversa percorrenza in forma capillare su tutto il territorio

Mettere a sistema la rete (locale e regionale) dei percorsi ciclabili e ciclo-fluviali con il completamento e la realizzazione dei tracciati lungo il Torrente Pesa e lungo il Fiume Elsa.

Percorso pedo-ciclabile esistente Torrente Pesa

Percorso pedo-ciclabile di nuova tratta Fiume Elsa

Sviluppare la mobilità di collegamento esterna al territorio comunale (intercomunale)

Realizzare nodi strategici intermodali in cui permettere l'integrazione tra le reti di mobilità di livello locale e sovralocale e tra le diverse modalità di trasporto pubblico (TPL)/privato

Raccordo autostradale Firenze-Siena

Valorizzazione della rete ferroviaria

Stazione ferroviaria

Attivare un coordinamento sinergico con i Comuni confinanti per le politiche infrastrutturali e di servizio urbano

Sviluppare la mobilità di collegamento interna al territorio comunale

Viabilità Principale di connessione tra aree interne e collegamenti sovracomunali

Viabilità Secondaria di connessione tra i centri minori

Sistema industriale e artigianale

Aumentare le dotazioni urbane ed ecologiche delle aree industriali

Riqualificare il tessuto produttivo definendo le relazioni urbanistiche, ambientali e paesaggistiche con il territorio aperto

Sistema delle dotazioni pubbliche

Potenziare le attrezzature a servizio della persona nell'ambito sportivo-ricreativo

Realizzare un parco condiviso e plurifunzionale tra i centri abitati di Barberino Tavarnelle

Sistema insediativo

Riqualificare e rigenerare centri urbani e i margini urbani

Capoluogo Barberino Tavarnelle

Centri abitati minori

Sistema del territorio rurale

Valorizzare agricoltura innovativa che coniughi competitività economica, valori ambientali e paesaggistici

Valorizzazione dei nuclei rurali

Valorizzazione del patrimonio edilizio rurale testimoniale

Sistema ambientale

Migliorare la qualità ecosistemica degli ambienti fluviali e la loro continuità ecologica

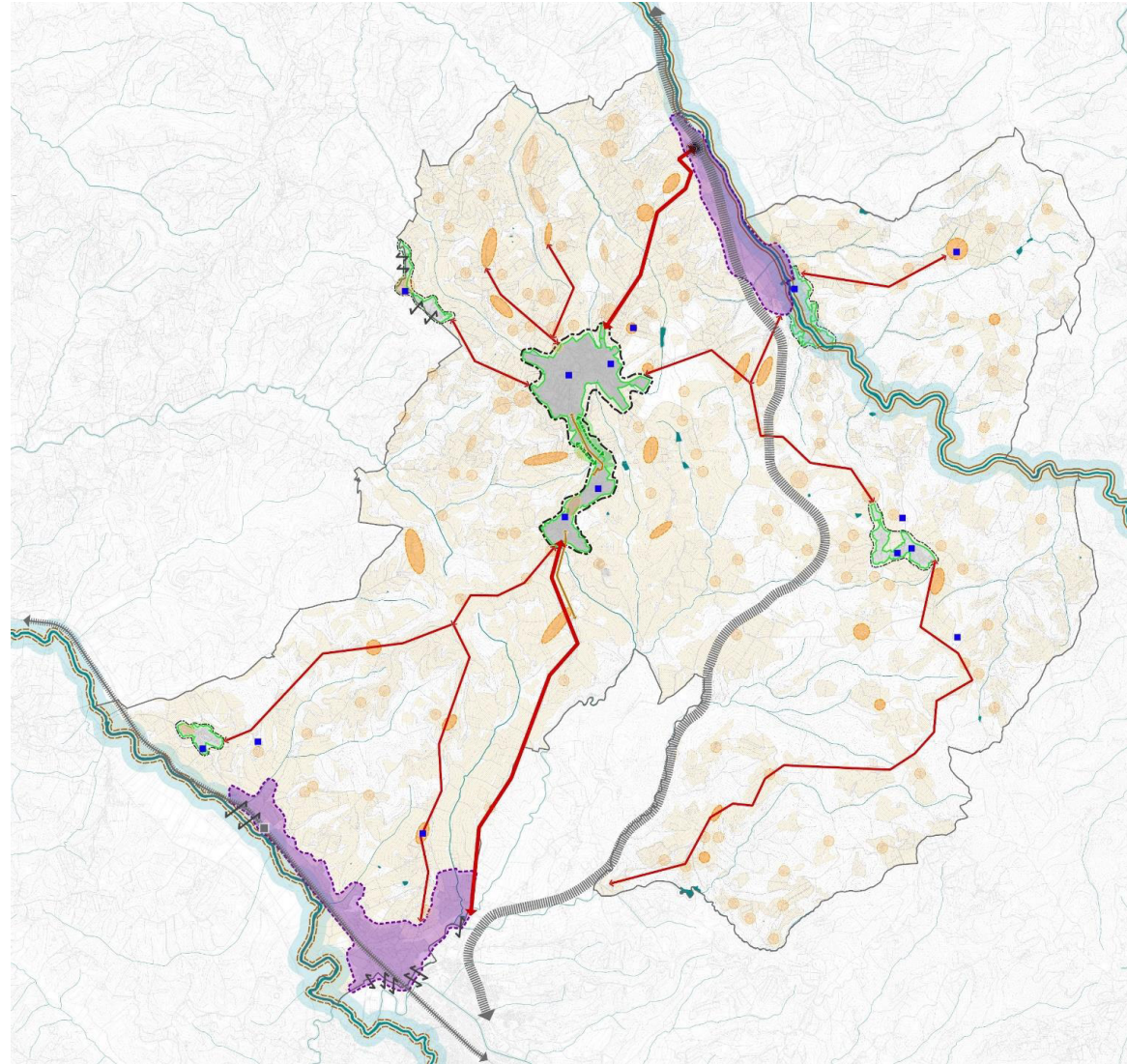

QUADRO DI RIFERIMENTO

Avvio del Procedimento PSI

(Approvato con Del. G.C. 09/11/2018)

Processo Partecipativo

- Statuto del territorio
- Strategie

Adozione

Approvazione

Quale degli ambiti strategici ritieni sia il prioritario?

Ambiti/sistemi strategici

1 Sistema infrastrutturale e gestione della mobilità

2 Sistema industriale e artigianale

3 Sistema delle dotazioni pubbliche

4 Sistema insediativo

5 Sistema del territorio rurale

6 Sistema ambientale

QUADRO DI RIFERIMENTO

Avvio del
Procedimento
PSI
(Approvato con
Del. G.C. 09/11/2018)

Processo Partecipativo

- Statuto del territorio
- Strategie

Adozione

Approvazione