

COMUNE DI BARBERINO TAVARNELLE

PIANO STRUTTURALE

L'apporto collaborativo della conoscenza alla costruzione della pianificazione strutturale



DIDA
DIPARTIMENTO DI
ARCHITETTURA



Supporto scientifico

Laboratorio Regional Design-Dipartimento di Architettura-Università degli Studi di Firenze
(Resp. Scient, Giuseppe De Luca, Valeria Lingua, Luca Di Figlia, Elisa Caruso, Martina Franco)

Cos'è la Terza Missione dell'Università?

Per Terza Missione si intende l'insieme delle attività con le quali le università entrano in interazione diretta con la società, affiancando le missioni tradizionali di insegnamento (prima missione, che si basa sulla interazione con gli studenti) e di ricerca (seconda missione, in interazione prevalentemente con le comunità scienti/che o dei pari). Con la Terza Missione le università entrano in contatto diretto con soggetti e gruppi sociali ulteriori rispetto a quelli consolidati e si rendono quindi disponibili a modalità di interazione dal contenuto e dalla forma assai variabili e dipendenti dal contesto.



Collaborazione istituzionale



UNIVERSITÀ
DEGLI STUDI
FIRENZE

DIDA
DIPARTIMENTO DI
ARCHITETTURA

La terza missione dell'Università

Supporto
scientifico al PS

Quadro
conoscitivo

Patrimonio
territoriale

Strategie

Interesse di
ricerca

Collaborazione istituzionale

- **Seminario tematico AA 2017/18:**

VISIONING FOR SPATIAL PLANNING

UNA VISION PER IL PIANO STRUTTURALE INTERCOMUNALE DI BARBERINO VAL
D'ELSA E TAVARNELLE VAL DI PESA

- **Supporto scientifico al Piano Strutturale**

- **Seminario tematico AA 2019/20:**

PIANIFICARE L'AREA VASTA DALLA VISION STRATEGICA ALLA TATTICA:

UN PROGETTO DI RIQUALIFICAZIONE TERRITORIALE TRA
BARBERINO - TAVARNELLE E POGGIBONSI



La terza missione
dell'Università

Supporto
scientifico al PS

Quadro
conoscitivo

Patrimonio
territoriale

Strategie

Interesse di
ricerca

Supporto scientifico

- **Costruzione QUADRO CONOSCITIVO**
- **analisi propedeutiche al PATRIMONIO TERRITORIALE**
- **analisi e metodologia propedeutiche alla definizione delle STRATEGIE**
- **Supporto alla partecipazione**

La terza missione
dell'Università

**Supporto
scientifico al PS**

Quadro
conoscitivo

Patrimonio
territoriale

Strategie

Interesse di
ricerca

Comune di Barberino Tavarnelle Piano Strutturale

L'apporto collaborativo della conoscenza alla
costruzione della pianificazione strutturale

Costruzione QUADRO CONOSCITIVO

Quadro Conoscitivo

- Tav. 01 Inquadramento Territoriale

- Tav. 02 Periodizzazione
dei sedimi edilizi e della
viabilità
- Tav. 03 Uso del suolo
- Tav. 04 Vincoli
sovraordinati
- Tav. 05 Rete della
mobilità
- Tav. 06 Reti
tecnologiche e fasce di
rispetto
- Tav. 07 Intervisibilità

- Doc. 01 Ricognizione
degli standard
urbanistici esistenti

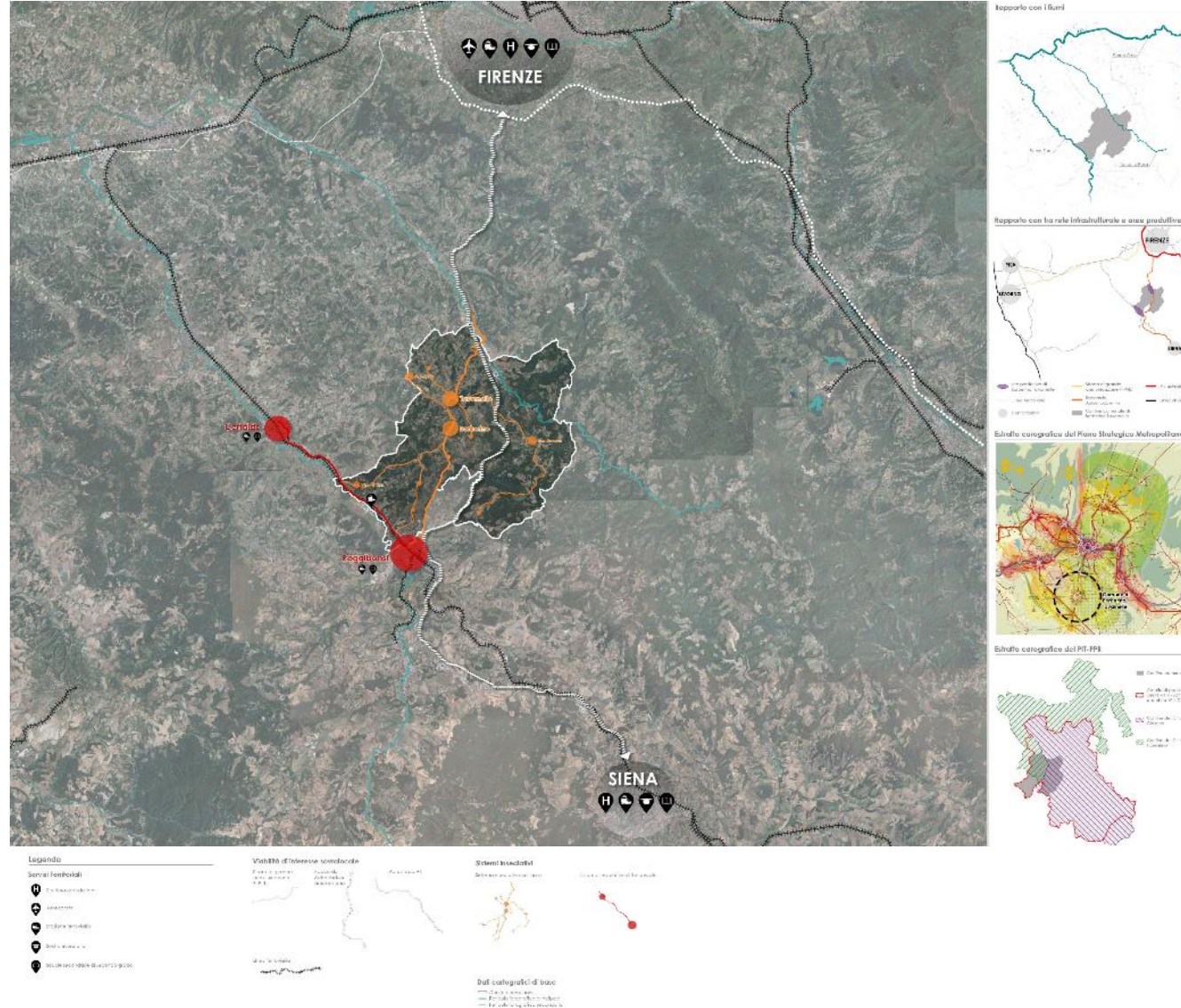

La terza missione
dell'Università

Supporto
scientifico al PS

Quadro
conoscitivo

Patrimonio
territoriale

Strategie

Interesse di
ricerca

Comune di Barberino Tavarnelle

Piano Strutturale

L'apporto collaborativo della conoscenza alla costruzione della pianificazione strutturale

Costruzione QUADRO CONOSCITIVO

Quadro Conoscitivo

- Tav. 01 Inquadramento Territoriale
- Tav. 02 Periodizzazione dei sedimi edilizi e della viabilità
- Tav. 03 Uso del suolo
- **Tav. 04 Vincoli sovraordinati**
- Tav. 05 Rete della mobilità
- Tav. 06 Reti tecnologiche e fasce di rispetto
- Tav. 07 Intervisibilità

- Doc. 01 Ricognizione degli standard urbanistici esistenti

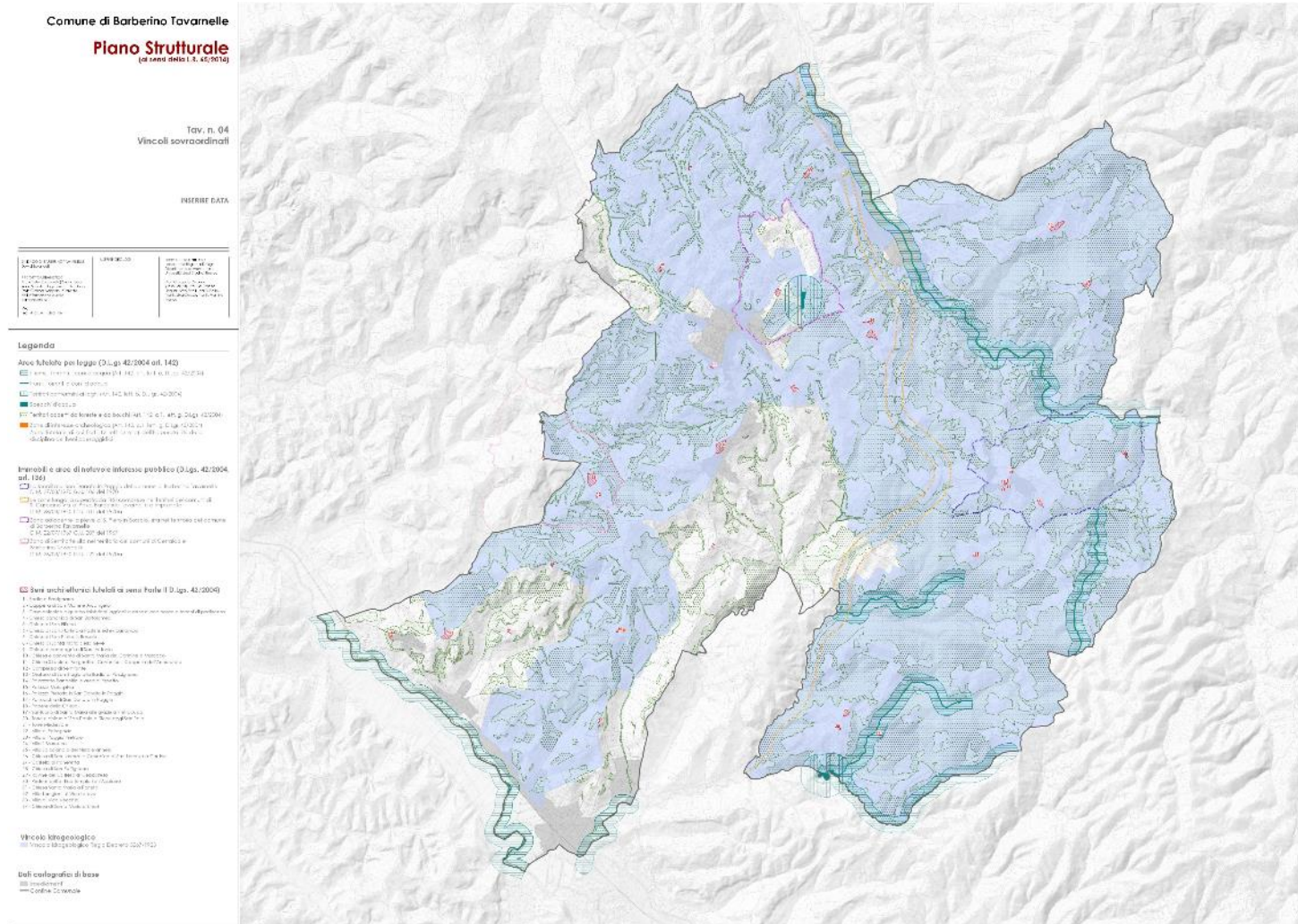

La terza missione dell'Università

Supporto scientifico al PS

Quadro conoscitivo

Patrimonio territoriale

Strategie

Interesse di ricerca

Comune di Barberino Tavarnelle Piano Strutturale

L'apporto collaborativo della conoscenza alla
costruzione della pianificazione strutturale

Costruzione QUADRO CONOSCITIVO

Quadro Conoscitivo

- Tav. 01 Inquadramento Territoriale
- Tav. 02 Periodizzazione dei sedimi edilizi e della viabilità
- Tav. 03 Uso del suolo
- Tav. 04 Vincoli sovraordinati
- Tav. 05 Rete della mobilità
- **Tav. 06 Reti tecnologiche e fasce di rispetto**
- Tav. 07 Intervisibilità

- Doc. 01 Ricognizione degli standard urbanistici esistenti

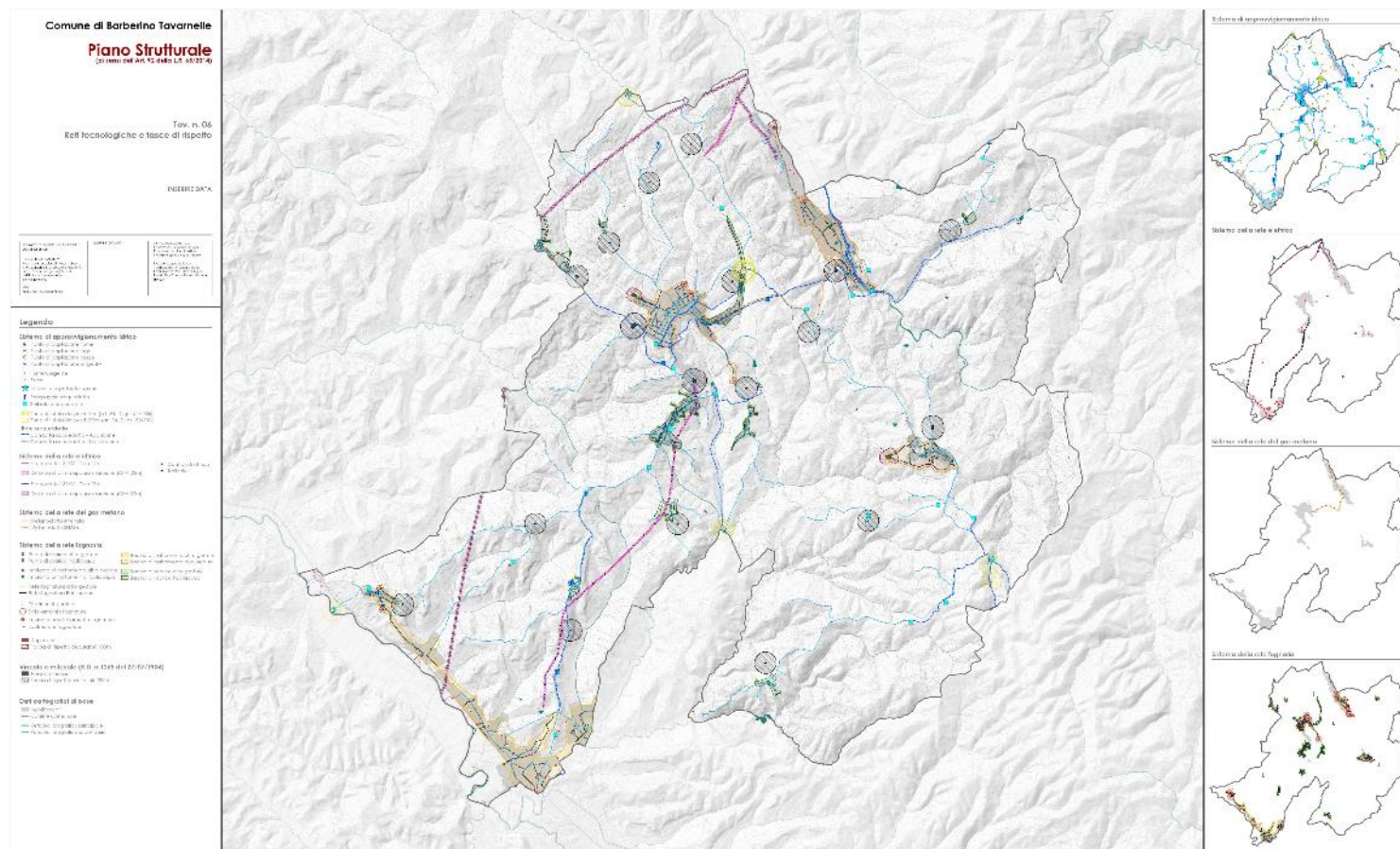

La terza missione
dell'Università

Supporto
scientifico al PS

Quadro
conoscitivo

Patrimonio
territoriale

Strategie

Interesse di
ricerca

Comune di Barberino Tavarnelle

Piano Strutturale

L'apporto collaborativo della conoscenza alla costruzione della pianificazione strutturale

Costruzione QUADRO CONOSCITIVO

Quadro Conoscitivo

- Tav. 01 Inquadramento Territoriale
- Tav. 02 Periodizzazione dei sedimi edilizi e della viabilità
- Tav. 03 Uso del suolo
- Tav. 04 Vincoli sovraordinati
- Tav. 05 Rete della mobilità
- Tav. 06 Reti tecnologiche e fasce di rispetto
- Tav. 07 Intervisibilità

- Doc. 01 Ricognizione degli standard urbanistici esistenti

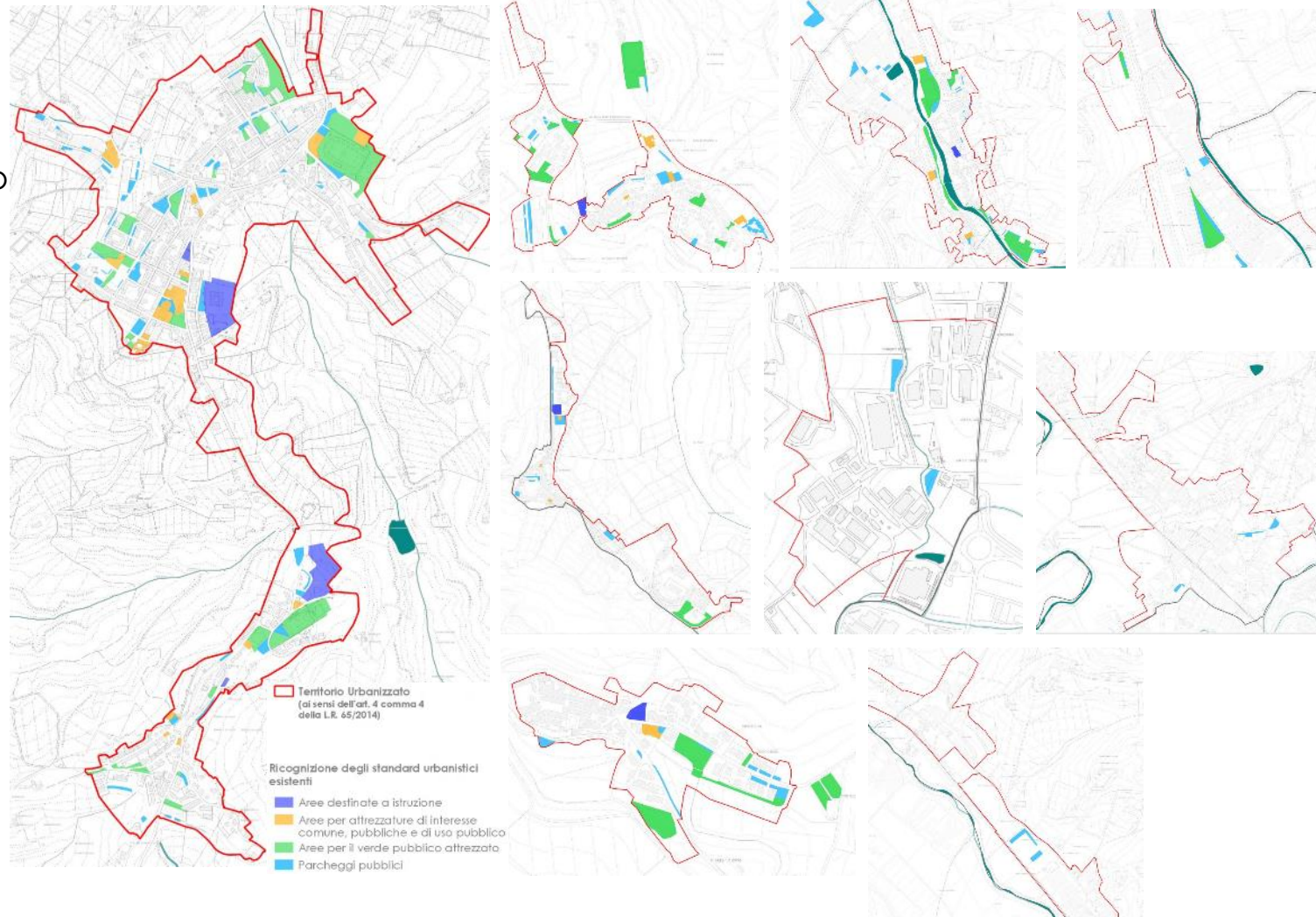

La terza missione dell'Università

Supporto scientifico al PS

Quadro conoscitivo

Patrimonio territoriale

Strategie

Interesse di ricerca

Comune di Barberino Tavarnelle

Piano Strutturale

L'apporto collaborativo della conoscenza alla costruzione della pianificazione strutturale

Analisi propedeutiche al PATRIMONIO TERRITORIALE

Struttura
idrogeomorfo
logica

Struttura
ecosistemica

Struttura
insediativa

Struttura
agroforestale

**PATRIMONIO
TERRITORIALE**

Legenda

- Struttura idrogeomorfologica**
 - Sistema idrografico con ruolo attivo e potenziale di rischio ecologico
 - Reti idrografici secondarie
 - Reti idrografici primarie
 - Linee di spartito acqueo
 - Linee di spartito idrografico
- Struttura ecosistemica**
 - Comunità vegetali
 - Comunità animali
 - Comunità vegetali e animali
 - Comunità vegetali e animali (in via di recupero)
 - Comunità vegetali e animali (in via di recupero)
- Struttura insediativa**
 - Insediamenti storici
 - Insediamenti moderni
 - Insediamenti storici e moderni
 - Insediamenti storici e moderni (in via di recupero)
 - Insediamenti storici e moderni (in via di recupero)
- Struttura agroforestale**
 - Culture agricole e forestali
 - Culture agricole e forestali (in via di recupero)
 - Culture agricole e forestali (in via di recupero)
 - Culture agricole e forestali (in via di recupero)
 - Culture agricole e forestali (in via di recupero)
- Dati cartografici di base**
 - Linee di confine comunale
 - Linee di confine comunale
 - Linee di confine comunale

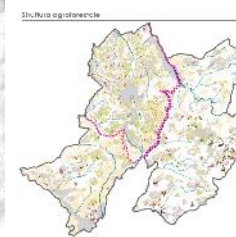
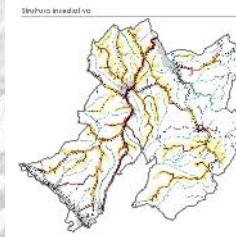
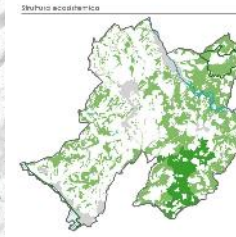
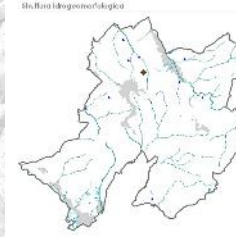
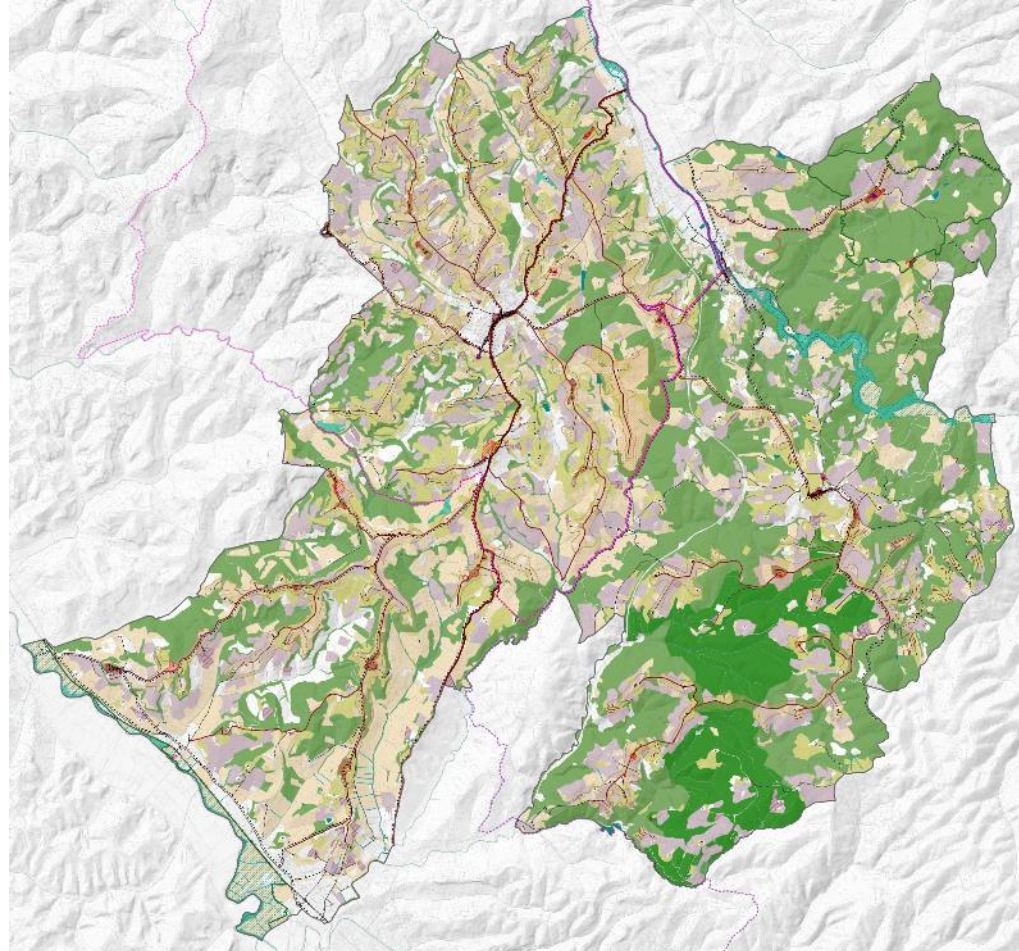

La terza missione
dell'Università

Supporto
scientifico al PS

Quadro
conoscitivo

Patrimonio
territoriale

Strategie

Interesse di
ricerca

Comune di Barberino Tavarnelle

Piano Strutturale

L'apporto collaborativo della conoscenza alla costruzione della pianificazione strutturale

Analisi e metodologia propedeutiche alla definizione delle STRATEGIE

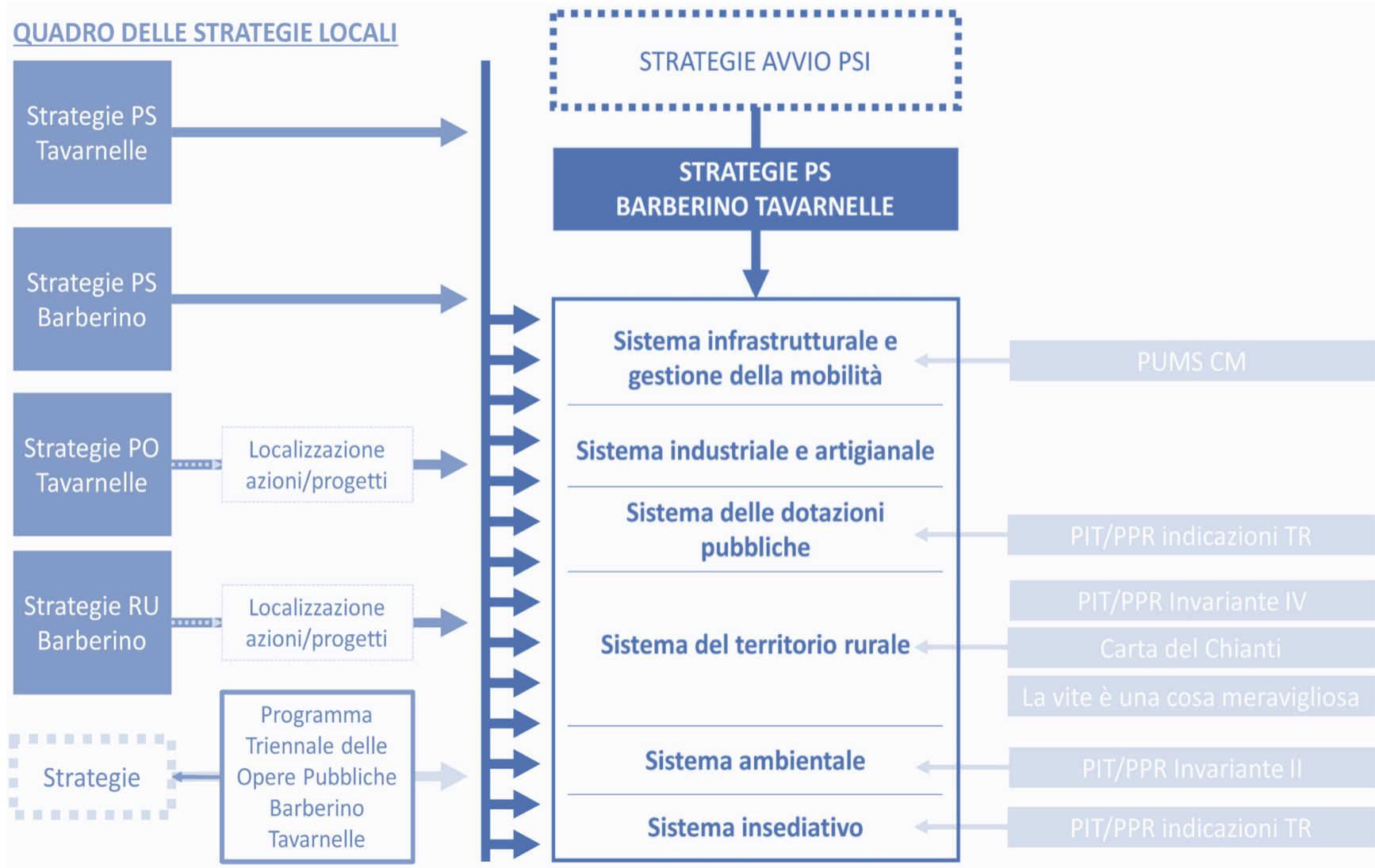

La terza missione dell'Università

Supporto scientifico al PS

Quadro conoscitivo

Patrimonio territoriale

Strategie

Interesse di ricerca

Un percorso di collaborazione territoriale

In questo passaggio sostanziale, lo strumento di governo del territorio, difatti, veicola inizialmente la volontà politica di collaborazione tra due amministrazioni in prima istanza distinte per divenire espressione condivisa della volontà popolare che si è espressa positivamente alla proposta di fusione mediante referendum (novembre 2018). Il Piano rappresenta, quindi, un tassello nodale nella scrittura di una nuova storia territoriale che sta muovendo i primi passi e che coinvolge l'intera collettività; in questo senso lo strumento urbanistico acquisisce una rilevanza maggiore: da "patto politico" (Marangoni e Marchigiani, 2006) si conforma come "patto territoriale".

La terza missione
dell'Università

Supporto
scientifico al PS

Quadro
conoscitivo

Patrimonio
territoriale

Strategie

Interesse di
ricerca